

Öll mál eru í millimetrum, nema annað sé tekið fram.

Nr.	Breyting	Dagsetning	Yfirarið

VERKHEITI: Lyngalda 4A-4E 850 Hella	TEIKNINÚMÉR: 100
---	---------------------

VERKHLUTI: Aðaluppdrættir Útlit og snið	ÚTGÁFA: A1
---	---------------

Teiknað: Pórunn Sigbórsdóttir	Bláðstærð: A2
----------------------------------	------------------

Hönnuður: Bent Larsen Fróðason kt. 141177-3469	Samþykkt: <i>Bent Larsen</i>	Dagsetning: 11/04/23
---	---------------------------------	-------------------------

Hönnunarstjóri: Bent Larsen Fróðason kt. 141177-3469	Samþykkt: <i>Bent Larsen</i>	Frumútgáfa: 11/04/23
---	---------------------------------	-------------------------

VERKNR: 23-046	MKV: 1:100
-------------------	---------------

**LARSEN**  
HÖNNUN OG RÁÐGJÖF

Bent Larsen Fróðason  
Byggingafræðingur B.Sc  
Sími 844-7699  
tölvupóstur: bent@larsenhr.is

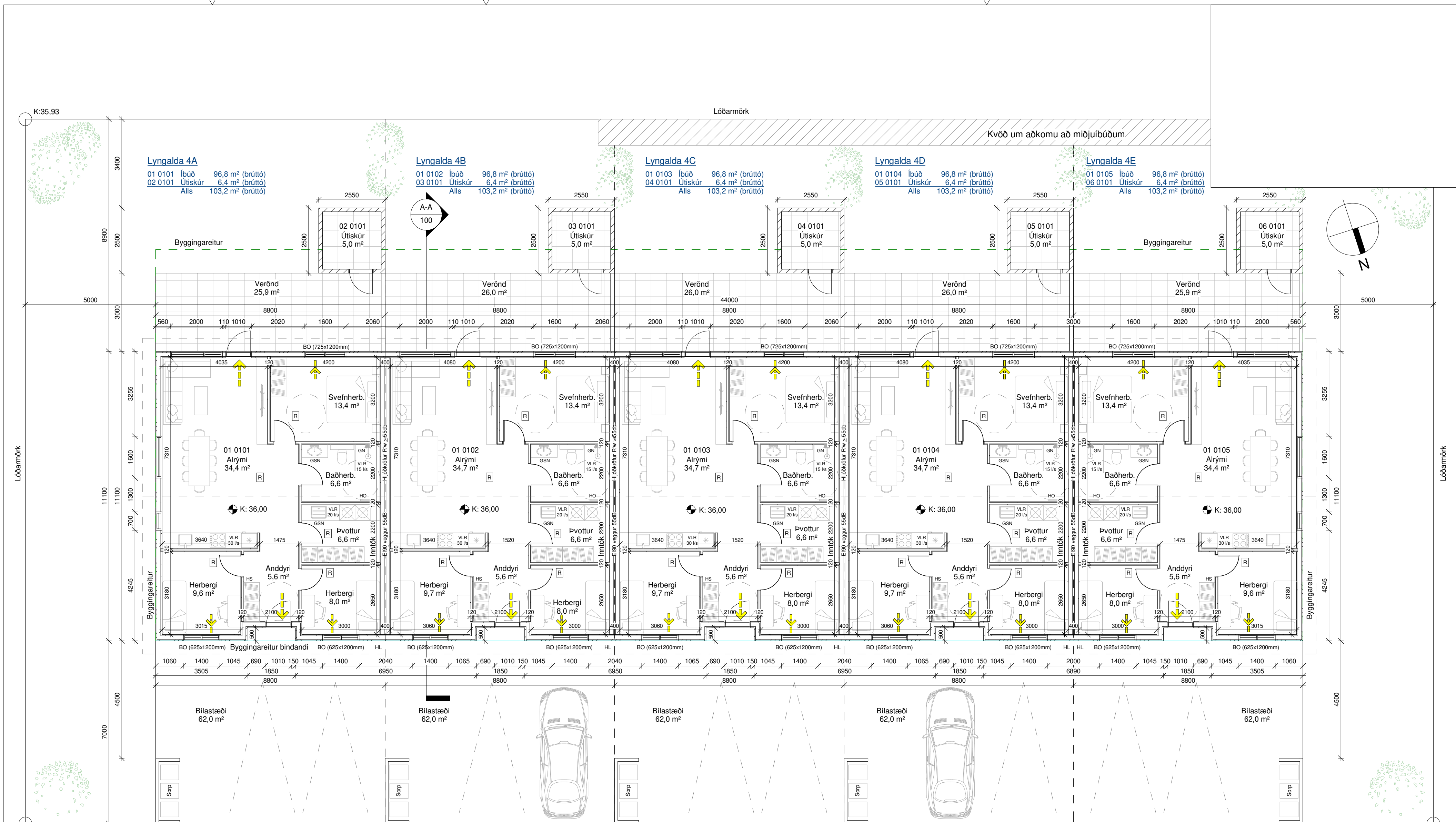

**Lyngalda 4A**  
 01 0101 Íbúð 96,8 m<sup>2</sup> (brúttó)  
 02 0101 Útiskúr 6,4 m<sup>2</sup> (brúttó)  
 Alls 103,2 m<sup>2</sup> (brúttó)

**Lyngalda 4B**  
 01 0102 Íbúð 96,8 m<sup>2</sup> (brúttó)  
 03 0101 Útiskúr 6,4 m<sup>2</sup> (brúttó)  
 Alls 103,2 m<sup>2</sup> (brúttó)

**Lyngalda 4C**  
 01 0103 Íbúð 96,8 m<sup>2</sup> (brúttó)  
 04 0101 Útiskúr 6,4 m<sup>2</sup> (brúttó)  
 Alls 103,2 m<sup>2</sup> (brúttó)

**Lyngalda 4D**  
 01 0104 Íbúð 96,8 m<sup>2</sup> (brúttó)  
 05 0101 Útiskúr 6,4 m<sup>2</sup> (brúttó)  
 Alls 103,2 m<sup>2</sup> (brúttó)

**Lyngalda 4E**  
 01 0105 Íbúð 96,8 m<sup>2</sup> (brúttó)  
 06 0101 Útiskúr 6,4 m<sup>2</sup> (brúttó)  
 Alls 103,2 m<sup>2</sup> (brúttó)

Grunnmynd  
1 : 100

**Helstu stærðir:**  
 Byggingar alls 516,0 m<sup>2</sup> (brúttó)  
 Flatarmál lóðar samtals 1.458,0 m<sup>2</sup>  
 Nýtingahlutfall 0,35  
 Bílastæði 2 við hverja íbúð

**Skýringar.**

- ← Útgangur
- ↔ Rýmingarleið
- R Reykskynjari
- LR Loftræsting
- VLR Vélræn loftræsting
- HS Handslökkvitæki
- HO Handklæðaofn
- HL Hleðslustöð
- GN Gólfniðurfall

- GSN Gegnumstreymisniðurfall
- BO Björgunarpop
- ÖG Öryggisgler
- K: 00,00 Gólfkóti á frágengið gólf
- Inntök Inntök fyrir hitaveitu, vatnsveitu, rafmagn og síma
- 01 Matshluti
- REI/EI Brunamótstaða veggja/hurða
- Byggingareitur
- Lóðarmörk

- Byggingareitur bindandi
- Mörk sérafnota
- Kvaðir

Öll mál eru í millimetrum, nema annað sé tekið fram.

Nr.	Breyting	Dagsetning	Yfirfarið

VERKHEITI: <b>Lyngalda 4A-4E</b> 850 Hella	TEIKNINÚMÉR: <b>101</b>
VERKHLUTI: <b>Aðaluppdrættir</b> Grunnmynd	ÚTGÁFA: <b>A1</b>
Teiknað: Þórunn Sigbórsdóttir	Blaðstærð: <b>A2</b>
Hönnuður: Bent Larsen Fróðason kt. 141177-3469	Sambýkt: <i>Bent Larsen</i>
Hönnunartíðni: Bent Larsen Fróðason kt. 141177-3469	Sambýkt: <i>Bent Larsen</i>
Dagsetning: 11/04/23	
Frumútgáfa: 11/04/23	
VERKNR: 23-046	
MKV: 1:100	

**LARSEN**  
HÖNNUN OG RÁÐGJÖF

Bent Larsen Fróðason  
Byggingarfræðingur B.Sc  
Sími 844-7699  
tölvupóstur: bent@larsenhr.is



Afstöðumynd - Mál í metrum  
1 : 500

**Byggingarlýsing**

Um er að ræða 5. íbúða raðhús á einni hæð á lóðinni Lyngalda 4A-4E á Hellu í Rangárþingi Ytra. Lnr. L235511. Útiskúrar mhl. 02-06 fylgja hverri íbúð.

**Almenn efni og gerð:**

Sökkklar eru staðsteyptir og einangraðir að utan með 75mm steinullar sökkuleinangrun. Gólfplata er staðsteypt, einangruð með 100 mm plasteinangrun og með ísteyptum gólfhita.

Útveggir eru gerðir úr timbri. Utan á timburgrind kemur 9 mm krossviður og loftræst málmklæðning í bland við standandi timburklæðningu í innskotum. Loftræst bil undir klæðningu skal að lágmarki vera 20 mm til að tryggja næga loftun og hindra rakasöfnun. Setja skal músanet að neðan allan úthringinn. Einangrun útvegga er 150 mm steinull. Að innan kemur rakavarnalag, raflagnagrind og klæðning í flokki 2.

Pak er byggt með kraftsperrum. Pakhalli er 18° og klæðist pak með bárukklæðningu, borðakklæðningu, lektum og þakpappa. Pak er einangrað með 200 mm þakull með vindpappa. Neðan við ull kemur rakavarnarlag og því næst rafmagnsgrind. Loft eru klædd með plötuklæðningu í flokki 2.

Gluggar og hurðir eru úr ál/timbri. Gler í gluggum er tvöfalt K- einangrunargler. Tvöfalt samlimt öryggisgler er í gólfisðum gluggum/hurðum, sem og öllum gluggum og hurðum sem eru allt að 600mm frá gólf. Allar útihurðir (hurðaflekar) eru 900 mm að breidd. Allar innihurðir (hurðaflekar) eru 800 mm að breidd.

**Innveggir:**

Léttir innveggir eru byggðir úr blikkstoðum, einangraðir með 50 mm einangrun og síðan klæddir með plötuklæðningu. Allir innveggir skulu standast hjóðkröfur að lágmarki í flokk C samkvæmt ÍST 45:2016.

**Brunamál:**

Í húsinu skulu vera handslökkvitæki af viðurkenndri gerð. Við val og staðsetningu á handslökkvitækjum má leita ráðgjafa hjá slökkviðlisstjóra og hafa ber hliðsjón af leiðbeiningum og reglum Mannvirkjastofnunar. Handslökkvitæki skulu vera í samræmi við ÍST-EN3. Reykskynjarar skulu vera minnst 1 stk fyrir hverja 80 m² skv. reglugerð. Hönnun gerir ráð fyrir fjölda reykskynjara skv. grunnmynd. Þjörgunarop eru úr hverju svefnherbergi. Flóttaleiðir úr húsinu má sjá á grunnmynd og í skýringum að neðan. Brunaveggur EI 90 skal vera á milli íbúða.

**Lagnir:**

Frærennislagneru eru lagðar í jörðu og undir botnplötu og tengjast fráveitukerfi sveitarfélagsins. Neysluvatnslagneru eru lagðar undir botnplötu, í botnplötu og í vegg (rör í rör). Gólfhiti er lagður í botnplötu. Gólfniðurföll verða í öllum votrymum, sjá grunnmynd.

Öll rými eru ýmist loftræst um opnanleg fög, hurðir eða með vélrænni viftu, sjá nánar á grunnmynd. Ferskt loft er tekið inn um fersklöftsventil.

Kröfur skv. byggingarreglugerð 112/2012, grein 10.2.5

Útsog úr eldhúsi íbúðar: 30 l/s.

Útsog úr badherbergi íbúðar: 15 l/s.

Útsog úr þvottaherbergi íbúðar: 20 l/s.

Gera skal ráð fyrir tengibúnaði fyrir hleðslu rafbíla skv. gr.6.7.1 í byggingareglugerð með áorðnum breytingum.

Útiskúr skal fylgja leiðbeiningablaði Húsnæðis- og mannvirkjastofnunar nr. 9.7.6 um smáhýsi.

**Löð og umhverfi:**

Frágangur löðar skal gerður í samráði við löðarhafa aðliggjandi löða.

2 bílastæði eru á bilaplani fyrir hverja íbúð.

3 sorptunnuskýli fyrir hverja íbúð.

**Annað:**

Uppfylltar eru kröfur varðandi kólnunartölur og einangrun einstakra byggingarhluta U-gildi:

Byggingarhluta	ÚTREIKN.TÖLUR W/m² K	KRÖFUR
Útveggir	0,27 (150 mm steinull)	0,30
Pak	0,20 (200 mm þakull)	0,20
Gólf	0,25 (100 mm plasteinangrun)	0,30
Gluggar (k-gler)	1,9 (Tvöfalt k-gler)	2,00
Hurðir	1,2	3,00

Öll mál eru í millimetrum, nema annað sé tekið fram.

Nr.	Breyting	Dagsetning	Yfirarið

VERKHEITI: Lyngalda 4A-4E 850 Hella	TEIKNINÚMÉR: 102
---	---------------------

VERKHLUTI: Aðaluppdrættir Afstöðumynd og byggingarlýsing	ÚTGÁFA: A1
--	---------------

Teiknað: Þórunn Sigþórsdóttir	Bláðstærð: A2
----------------------------------	------------------

Hönnuður: Bent Larsen Fróðason kt. 141177-3469	Samþykkt: Bent Larsen	Dagsetning: 11/04/23
---	--------------------------	-------------------------

Hönnunarstjóri: Bent Larsen Fróðason kt. 141177-3469	Samþykkt: Bent Larsen	Frumútgáfa: 11/04/23
---	--------------------------	-------------------------

<b>LARSEN</b> HÖNNUN OG RÁÐGJÖF	Bent Larsen Fróðason Byggingafræðingur B.Sc Sími 844-7699 tölvupóstur: bent@larsenhr.is	VERKNR: 23-046	MKV: 1:500
------------------------------------	--	-------------------	---------------



Skráningartafla: Lyngalda 4A-4E, 850 Hella					Skrásetjari: Þórunn Sigbórsdóttir														
Landeignanúmer: L235511					Kennitala: 060874-3959														
Matshlutanúmer: 01					Útgáfa: 5.00 Dags.: 11.4.2023														
Uppskipting og lýsing					Stærðir														
D0	D1	D2	D3	D4	D5	D5M	D6	D7	D8	D9	D10a	D10b	D11	D12	D13	D14	D15		
Lokun	Rými hæð-röð	Notkun texti	Höfuð-flokkun	Eignar-hald	Botnflötur m²	Milliflötur m²	Stigar m²	Op m²	Brúttóflötur m²	Brúttóflötur sh < 1,8	Salarhæð min	Salarhæð max	Brúttó rúmmál m³	Nettóflötur m²	Birt flatarmál m²	Reiknitala skiptarúmmáls	Skiptarúmmál m³		
<b>Matshluti Botn</b>					968,0	0,0	0,0	0,0	484,0	484,0				1.955,3	422,2	484,0		1.241,268	
01 1. Hæð					968,0	0,0	0,0	0,0	484,0	484,0				1.858,5	422,2	484,0			
A	0101	Íbúð	N	0101	96,8				96,8		2,94	2,94	284,6	84,2	96,8	2,94	247,548		
A	0102	Íbúð	N	0102	96,8				96,8		2,94	2,94	284,6	84,6	96,8	2,94	248,724		
A	0103	Íbúð	N	0103	96,8				96,8		2,94	2,94	284,6	84,6	96,8	2,94	248,724		
A	0104	Íbúð	N	0104	96,8				96,8		2,94	2,94	284,6	84,6	96,8	2,94	248,724		
A	0105	Íbúð	N	0105	96,8				96,8		2,94	2,94	284,6	84,2	96,8	2,94	247,548		
A	0106	Pakrými	V	0101	96,8				96,8	96,8	0,00	1,80	87,1						
A	0107	Pakrými	V	0102	96,8				96,8	96,8	0,00	1,80	87,1						
A	0108	Pakrými	V	0103	96,8				96,8	96,8	0,00	1,80	87,1						
A	0109	Pakrými	V	0104	96,8				96,8	96,8	0,00	1,80	87,1						
A	0110	Pakrými	V	0105	96,8				96,8	96,8	0,00	1,80	87,1						
<b>Athugasemdir</b>					Íbúð 01-0101 á útskúr 02-0101 Íbúð 01-0102 á útskúr 03-0101 Íbúð 01-0103 á útskúr 04-0101 Íbúð 01-0104 á útskúr 05-0101 Íbúð 01-0105 á útskúr 06-0101														
<b>Sameignir sumra</b>																			
					Eignar-hald	Notkun texti	Y-eignarhald	Notkun texti	Reikni-regla	Eignarhlutur									
					Eignar-hald	Notkun texti	Birt flatarmál m²	Skiptarúmmál Séreign m³ án sameignar		Séreign og sameign m³									
					0101	Íbúð	96,8	247,548	247,548										
					0102	Íbúð	96,8	248,724	248,724										
					0103	Íbúð	96,8	248,724	248,724										
					0104	Íbúð	96,8	248,724	248,724										
					0105	Íbúð	96,8	247,548	247,548										
					Alls		484,0	1.241,268	1.241,268										

Skráningartafla: Lyngalda 4A-4E, 850 Hella					Skrásetjari: Þórunn Sigbórsdóttir														
Landeignanúmer: L235511					Kennitala: 060874-3959														
Matshlutanúmer: 02					Útgáfa: 5.00 Dags.: 11.4.2023														
Uppskipting og lýsing					Stærðir														
D0	D1	D2	D3	D4	D5	D5M	D6	D7	D8	D9	D10a	D10b	D11	D12	D13	D14	D15		
Lokun	Rými hæð-röð	Notkun texti	Höfuð-flokkun	Eignar-hald	Botnflötur m²	Milliflötur m²	Stigar m²	Op m²	Brúttóflötur m²	Brúttóflötur sh < 1,8	Salarhæð min	Salarhæð max	Brúttó rúmmál m³	Nettóflötur m²	Birt flatarmál m²	Reiknitala skiptarúmmáls	Skiptarúmmál m³		
<b>Matshluti Botn</b>					6,4	0,0	0,0	0,0	6,4	0,0				15,4	5,0	6,4		11,000	
01 1. Hæð					6,4	0,0	0,0	0,0	6,4	0,0				14,1	5,0	6,4			
A	0101	Útskúr	N	0101	6,4				6,4		2,07	2,29	14,1	5,0	6,4	2,20	11,000		
<b>Athugasemdir</b>					Útskúr 02-0101 tilheyrir íbúð 01-0101														
<b>Sameignir sumra</b>																			
					Eignar-hald	Notkun texti	Y-eignarhald	Notkun texti	Reikni-regla	Eignarhlutur									
					Eignar-hald	Notkun texti	Birt flatarmál m²	Skiptarúmmál Séreign m³ án sameignar		Séreign og sameign m³									
					0101	Útskúr	6,4	11,000	11,000										
					Alls		6,4	11,000	11,000										

Öll mál eru í millimetrum, nema annað sé tekið fram.

Nr.	Breyting	Dagsetning	Yfirarið

VERKHEITI: Lyngalda 4A-4E 850 Hella

TEKNI-NÚMÉR: 103

VERKHLUTI: Aðaluppdrættir Skráningartöflur

ÚTGÁFA: A1

Teiknað: Þórunn Sigbórsdóttir

Blaðstærð: A2

Hönnuður: Bent Larsen Fróðason kt. 141177-3469

Samþykkt: Bent Larsen

Dagsetning: 11/04/23

Hönnunarstjóri: Bent Larsen Fróðason kt. 141177-3469

Samþykkt: Bent Larsen

Frumútgáfa: 11/04/23

VERKNR: 23-046

MKV: -



Bent Larsen Fróðason  
Byggingarfræðingur B.Sc  
Sími 844-7699  
tölvupóstur: bent@larsenhr.is



Skráningartafla: Lyngalda 4A-4E, 850 Hella					Skrásetjari: Þórunn Sigbórsdóttir												
Landeignanúmer: L235511					Kennitala: 060874-3959												
Matshlutanúmer: 03					Útgáfa: 5.00												
Dags.: 11.4.2023																	
Uppskipting og lýsing					Stærðir												
D0	D1	D2	D3	D4	D5	D5M	D6	D7	D8	D9	D10a	D10b	D11	D12	D13	D14	D15
Lokun	Rými hæð-röð	Notkun texti	Höfuð-flokkun	Eignar-hald	Botnflötur m²	Milliflötur m²	Stigar m²	Op m²	Brúttóflötur m²	Brúttóflötur sh < 1,8	Salarhæð min	Salarhæð max	Brúttó rúmmál m³	Nettóflötur m²	Birt flatarmál m²	Reiknitala skiptarúmmáls	Skipta-rúmmál m³
		Matshluti			6,4	0,0	0,0	0,0	6,4	0,0			15,4	5,0	6,4		11,000
		Botn											1,3				
	01	1. Hæð			6,4	0,0	0,0	0,0	6,4	0,0			14,1	5,0	6,4		
A	0101	Útiskúr	N	0101	6,4				6,4		2,07	2,29	14,1	5,0	6,4	2,20	11,000
Athugasemdir																	
Útiskúr 03-0101 tilheyrir íbúð 01-0102																	
Sameignir sumra																	
	Eignar-hald	Notkun texti	Y-eignarhald	Notkun texti	Reikni-regla	Eignarhlutur											
	Eignar-hald	Notkun texti	Birt flatarmál m²	Skiptarúmmál Séreign m³ án sameignar	Séreign og sameign m³												
	0101	Útiskúr	6,4	11,000	11,000												
		Alls	6,4	11,000	11,000												

Skráningartafla: Lyngalda 4A-4E, 850 Hella					Skrásetjari: Þórunn Sigbórsdóttir												
Landeignanúmer: L235511					Kennitala: 060874-3959												
Matshlutanúmer: 04					Útgáfa: 5.00												
Dags.: 11.4.2023																	
Uppskipting og lýsing					Stærðir												
D0	D1	D2	D3	D4	D5	D5M	D6	D7	D8	D9	D10a	D10b	D11	D12	D13	D14	D15
Lokun	Rými hæð-röð	Notkun texti	Höfuð-flokkun	Eignar-hald	Botnflötur m²	Milliflötur m²	Stigar m²	Op m²	Brúttóflötur m²	Brúttóflötur sh < 1,8	Salarhæð min	Salarhæð max	Brúttó rúmmál m³	Nettóflötur m²	Birt flatarmál m²	Reiknitala skiptarúmmáls	Skipta-rúmmál m³
		Matshluti			6,4	0,0	0,0	0,0	6,4	0,0			15,4	5,0	6,4		11,000
		Botn											1,3				
	01	1. Hæð			6,4	0,0	0,0	0,0	6,4	0,0			14,1	5,0	6,4		
A	0101	Útiskúr	N	0101	6,4				6,4		2,07	2,29	14,1	5,0	6,4	2,20	11,000
Athugasemdir																	
Útiskúr 04-0101 tilheyrir íbúð 01-0103																	
Sameignir sumra																	
	Eignar-hald	Notkun texti	Y-eignarhald	Notkun texti	Reikni-regla	Eignarhlutur											
	Eignar-hald	Notkun texti	Birt flatarmál m²	Skiptarúmmál Séreign m³ án sameignar	Séreign og sameign m³												
	0101	Útiskúr	6,4	11,000	11,000												
		Alls	6,4	11,000	11,000												

Öll mál eru í millimetrum, nema annað sé tekið fram.

Nr.	Breyting	Dagsetning	Yfirarið

VERKHEITI: Lyngalda 4A-4E 850 Hella	TEKNI-NÚMÉR: 104
--	------------------

VERKHLUTI: Aðaluppdrættir Skráningartöflur	ÚTGÁFA: A1
---	------------

Teiknað: Þórunn Sigbórsdóttir	Blaðstærð: A2
-------------------------------	---------------

Hönnuður: Bent Larsen Fróðason kt. 141177-3469	Samþykkt: Bent Larsen	Dagsetning: 11/04/23
--	-----------------------	----------------------

Hönnunarstjóri: Bent Larsen Fróðason kt. 141177-3469	Samþykkt: Bent Larsen	Frumútgáfa: 11/04/23
--	-----------------------	----------------------

<b>LARSEN</b> HÖNNUN OG RÁÐGJÖF	Bent Larsen Fróðason Byggingafræðingur B.Sc Sími 844-7699 tölvupóstur: bent@larsenhr.is	VERKNR: 23-046
------------------------------------	--	----------------

MKV: -
--------



Skráningartafli: Lyngalda 4A-4E, 850 Hella					Skrásetjari: Þórunn Sigþórsdóttir													
Landeignanúmer: L235511					Kennitala: 060874-3959													
Matshlutanúmer: 05					Útgáfa: 5.00													
Uppskipting og lýsing					Stærðir													
D0	D1	D2	D3	D4	D5	D5M	D6	D7	D8	D9	D10a	D10b	D11	D12	D13	D14	D15	
Lokun	Rými hæð-röð	Notkun texti	Höfuð-flokkun	Eignar-hald	Botnfötur m²	Millifötur m²	Stigar m²	Op m²	Brúttófötur m²	Brúttófötur sh < 1,8	Salarhæð min	Salarhæð max	Brúttó rúmmál m³	Nettófötur m²	Birt flatarmál m²	Reiknitala skiptarúmmáls	Skiptarúmmál m³	
<b>Matshluti</b>					6,4	0,0	0,0	0,0	6,4	0,0				15,4	5,0	6,4		11,000
<b>Botn</b>														1,3				
01					6,4	0,0	0,0	0,0	6,4	0,0				14,1	5,0	6,4		
A	0101	1. Hæð	N	0101	6,4				6,4		2,07	2,29	14,1	5,0	6,4	2,20		11,000
Útiskúr					6,4				6,4					14,1	5,0	6,4	2,20	11,000
<b>Athugasemdir</b>																		
Útiskúr 05-0101 tilheyrir íbúð 01-0104																		
<b>Sameignir sumra</b>																		
					Eignar-hald	Notkun texti	Y-eignarhald	Notkun texti	Reikni-regla	Eignarhlutur								
					Skiptarúmmál													
					Eignar-hald	Notkun texti	Birt flatarmál m²	Séreign m² án sameignar	Séreign og sameign m²									
					0101	Útiskúr	6,4	11,000	11,000									
					<b>Alls</b>					6,4	11,000	11,000						

Skráningartafli: Lyngalda 4A-4E, 850 Hella					Skrásetjari: Þórunn Sigþórsdóttir													
Landeignanúmer: L235511					Kennitala: 060874-3959													
Matshlutanúmer: 06					Útgáfa: 5.00													
Uppskipting og lýsing					Stærðir													
D0	D1	D2	D3	D4	D5	D5M	D6	D7	D8	D9	D10a	D10b	D11	D12	D13	D14	D15	
Lokun	Rými hæð-röð	Notkun texti	Höfuð-flokkun	Eignar-hald	Botnfötur m²	Millifötur m²	Stigar m²	Op m²	Brúttófötur m²	Brúttófötur sh < 1,8	Salarhæð min	Salarhæð max	Brúttó rúmmál m³	Nettófötur m²	Birt flatarmál m²	Reiknitala skiptarúmmáls	Skiptarúmmál m³	
<b>Matshluti</b>					6,4	0,0	0,0	0,0	6,4	0,0				15,4	5,0	6,4		11,000
<b>Botn</b>														1,3				
01					6,4	0,0	0,0	0,0	6,4	0,0				14,1	5,0	6,4		
A	0101	1. Hæð	N	0101	6,4				6,4		2,07	2,29	14,1	5,0	6,4	2,20		11,000
Útiskúr					6,4				6,4					14,1	5,0	6,4	2,20	11,000
<b>Athugasemdir</b>																		
Útiskúr 06-0101 tilheyrir íbúð 01-0105																		
<b>Sameignir sumra</b>																		
					Eignar-hald	Notkun texti	Y-eignarhald	Notkun texti	Reikni-regla	Eignarhlutur								
					Skiptarúmmál													
					Eignar-hald	Notkun texti	Birt flatarmál m²	Séreign m² án sameignar	Séreign og sameign m²									
					0101	Útiskúr	6,4	11,000	11,000									
					<b>Alls</b>					6,4	11,000	11,000						

Öll mál eru í millimetrum, nema annað sé tekið fram.

Nr.	Breyting	Dagsetning	Yfirfarir

VERKHEITI: Lyngalda 4A-4E 850 Hella	TEKNI-NÚMÉR: 105
VERKHLUTI: Aðaluppdrættir Skráningartöflur	ÚTGÁFA: A1
Teiknað: Þórunn Sigþórsdóttir	Blaðstærð: A2
Hönnuður: Bent Larsen Fróðason kt. 141177-3469 Sambýkt: Bent Larsen	Dagsetning: 11/04/23
Hönnunarstjóri: Bent Larsen Fróðason kt. 141177-3469 Sambýkt: Bent Larsen	Frumútgáfa: 11/04/23
<b>LARSEN</b> HÖNNUN OG RÁÐGJÖF	VERKNR: 23-046
Bent Larsen Fróðason Byggingafræðingur B.Sc Sími 844-7699 tölvupóstur: bent@larsenhr.is	MKV: -

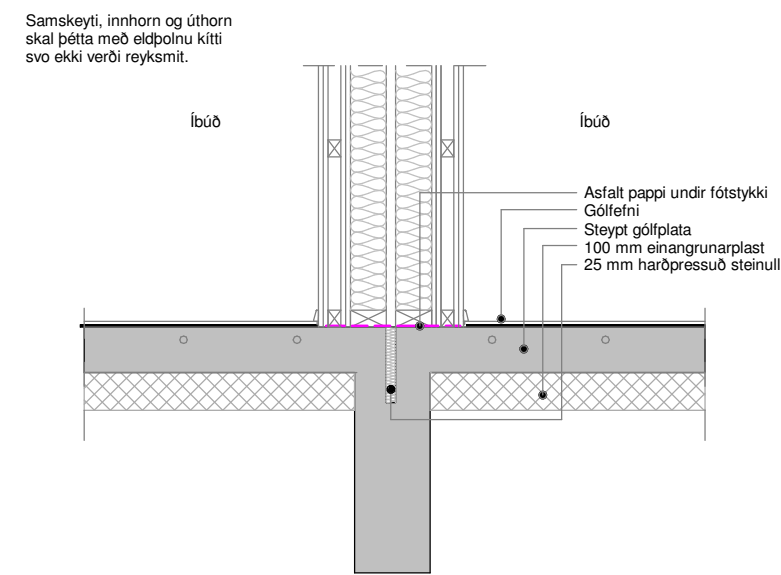
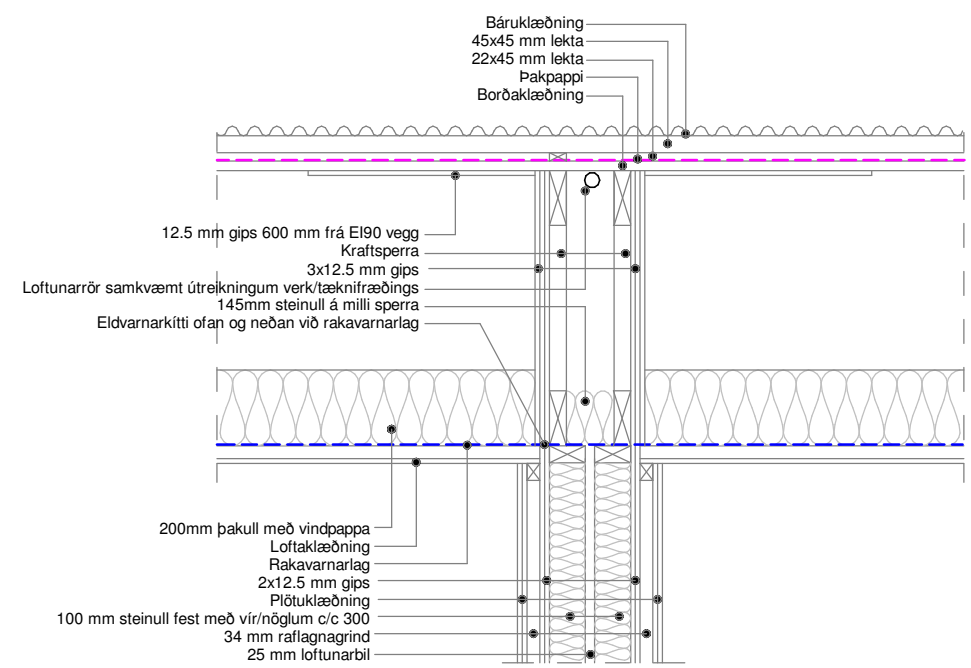

Lóðrétt deili í E190  
1:20

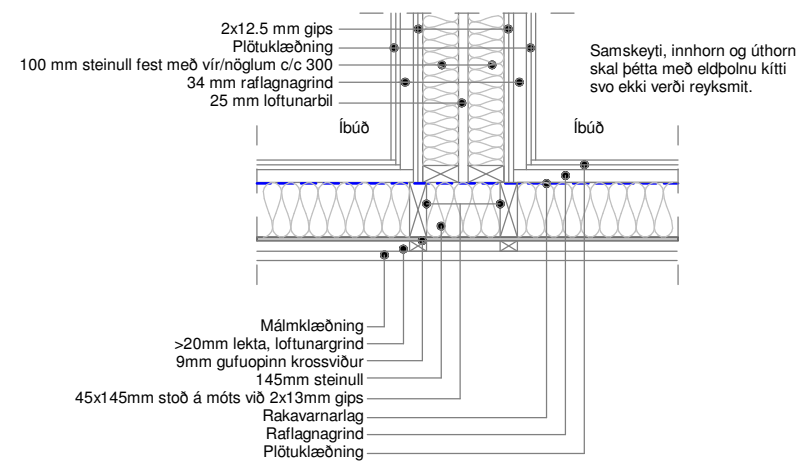

Lárétt deili í E190 vegg að útvegg  
1:20

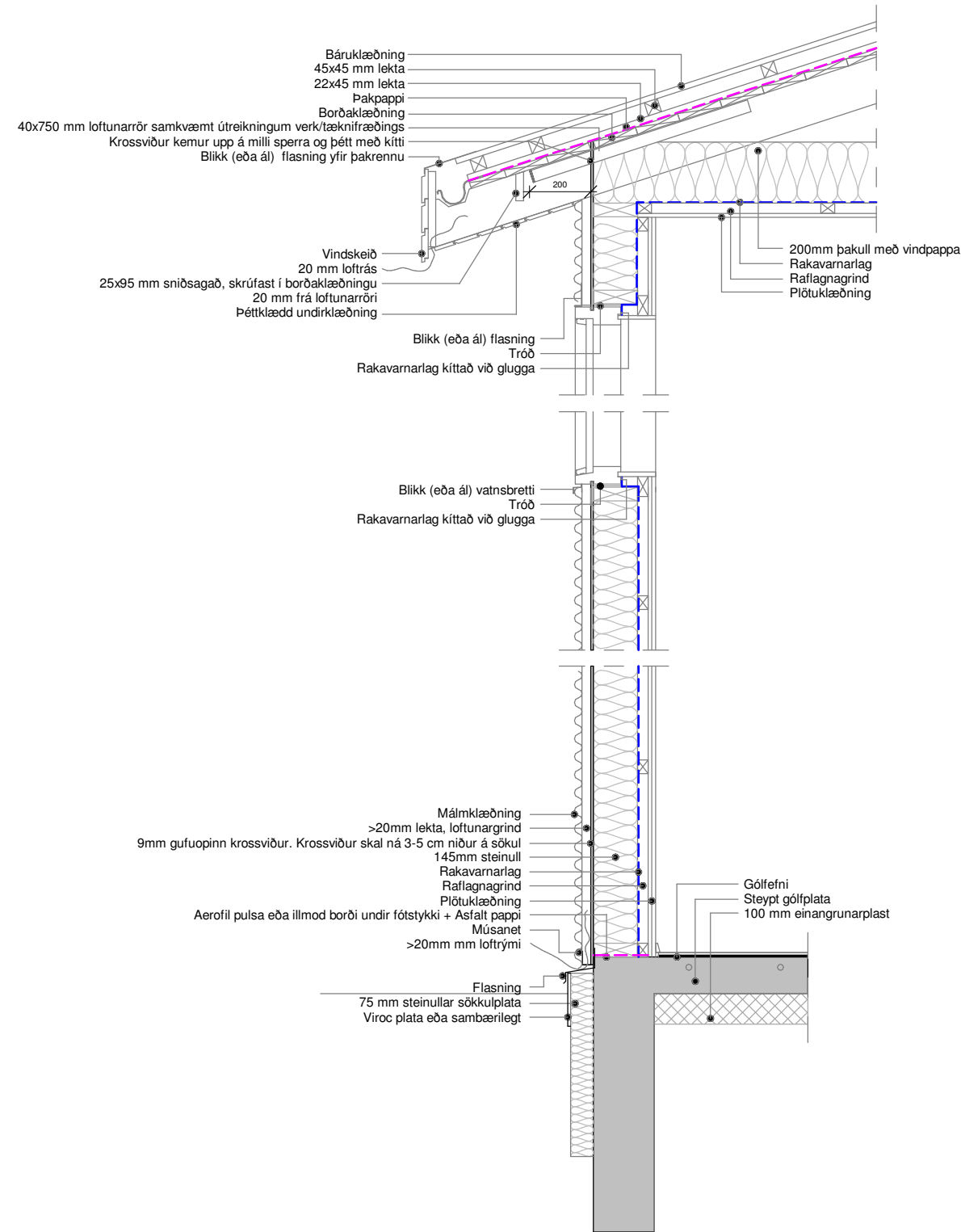

Lóðrétt deili í útvegg  
1:20

Öll mál eru í millimetrum, nema annað sé tekið fram.

Nr.	Breyting	Dagsetning	Yfirarið

VERKHEITI:	Lyngalda 4A-4E 850 Hella	TEIKNINÚMÉR:	106
------------	-----------------------------	--------------	-----

VERKHLUTI:	Aðaluppdrættir Deili	ÚTGÁFA:	A1
------------	-------------------------	---------	----

Teiknað:	Þórunn Sigbórsdóttir	Bláðstærð:	A2
----------	----------------------	------------	----

Hönnuður:	Bent Larsen Fróðason kt. 141177-3469	Samþykkt:	Bent Larsen	Dagsetning:	11/04/23
-----------	--------------------------------------	-----------	-------------	-------------	----------

Hönnunarstjóri:	Bent Larsen Fróðason kt. 141177-3469	Samþykkt:	Bent Larsen	Frumútgáfa:	11/04/23
-----------------	--------------------------------------	-----------	-------------	-------------	----------

VERKNR:	23-046	MKV:	1:20
---------	--------	------	------

**LARSEN**  
HÖNNUN OG RÁÐGJÖF

Bent Larsen Fróðason  
Byggingafræðingur B.Sc  
Sími 844-7699  
tölvupóstur: bent@larsenhr.is

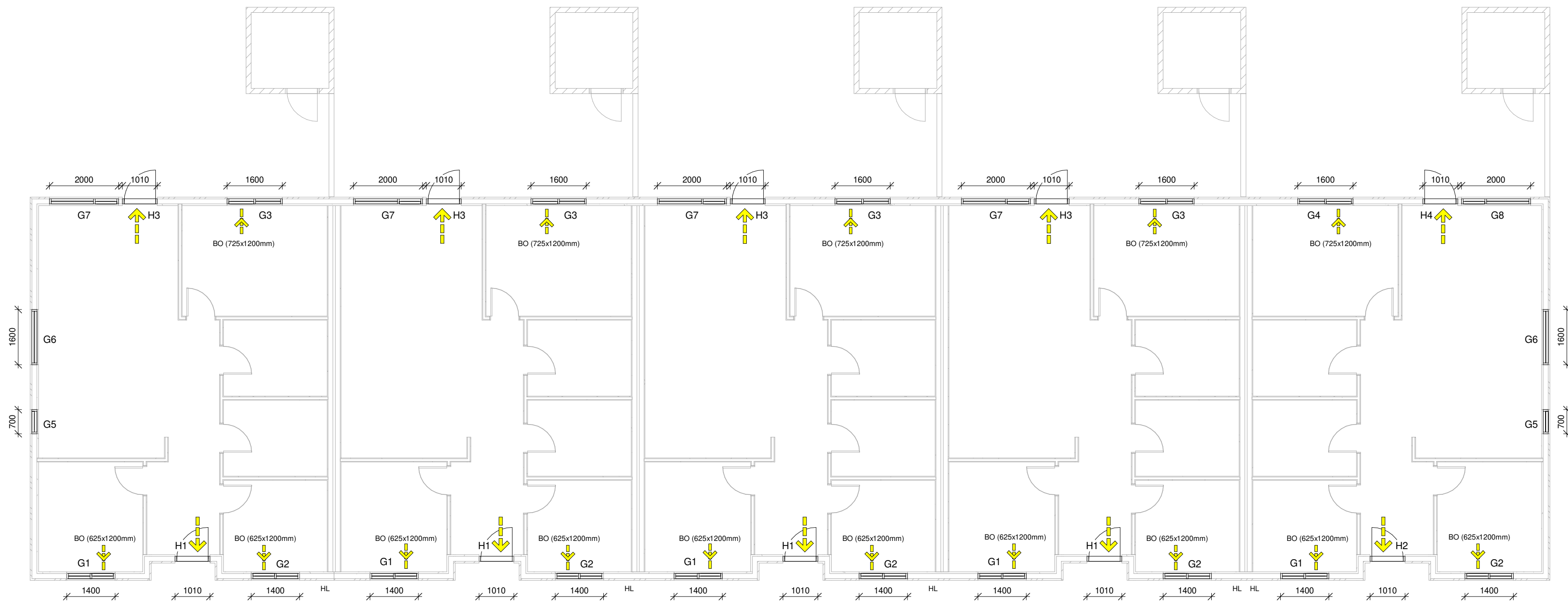

Grunnmynd (gluggar og hurðir)  
1 : 100

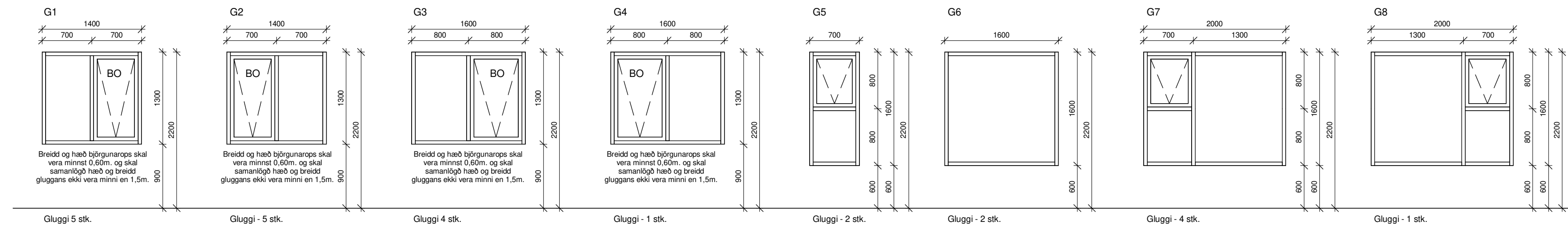

Gluggar  
1 : 50

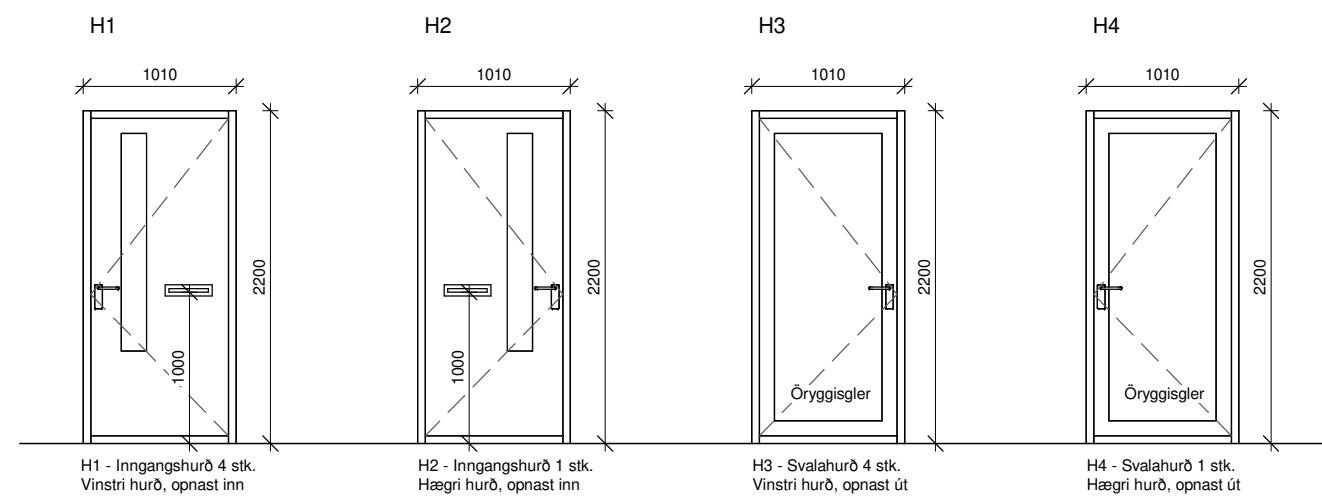

Hurðir  
1 : 50

ATH!  
Ef valdar eru hurðir með flötum þröskuldi skal minnka hæð hurðar um 3 cm.

Öll mál eru í millimetrum, nema annað sé tekið fram.

Nr.	Breyting	Dagsetning	Yfirarið

VERKHEITI:	Lyngalda 4A-4E 850 Hella	TEIKNINÚMÉR:	300
------------	-----------------------------	--------------	-----

VERKHLUTI:	Aðaluppdrættir Gluggar og hurðir	ÚTGÁFA:	A1
------------	-------------------------------------	---------	----

Teiknað:	Þórunn Sigþórsdóttir	Bláðstærð:	A2
----------	----------------------	------------	----

Hönnuður:	Bent Larsen Fróðason kt. 141177-3469	Samþykkt:	Bent Larsen	Dagsetning:	11/04/23
-----------	--------------------------------------	-----------	-------------	-------------	----------

Hönnunarstjóri:	Bent Larsen Fróðason kt. 141177-3469	Samþykkt:	Bent Larsen	Frumútgáfa:	11/04/23
-----------------	--------------------------------------	-----------	-------------	-------------	----------

**LARSEN**  
HÖNNUN OG RÁÐGJÖF

Bent Larsen Fróðason  
Byggingafræðingur B.Sc  
Sími 844-7699  
tölvupóstur: bent@larsenhr.is

VERKNR:  
23-046  
MKV:  
1:100  
1:50