

BYGGINGARLÝSING /GREINARGERÐ HÖNNUÐAR AÐALUPPDRÁTTA

1. YFIRLIT ALMENNT

FYRIRHUGAÐ ER AÐ BYGGJA 372.2 m² RAÐHÚS Í NOTKUNARFLOKKI 3 Á EINNI HÆÐ VIÐ HALLGERÐARTÚN 69-75 HVOLSVELLI. MHL 01, LANDNÚMÉR L233602.

ÖLL BYGGINGAREFNI OG BYGGINGARHLUTAR EIGA AÐ UPPFYLLA KRÖFUR SEM GERÐAR ERU HÉRENDIS - STAÐLA, REGLUGERÐIR, LÖG OG ÁKVÆÐA UM CE-MERKINGAR.

HÖNNUN OG FRAMKVÆMD SKAL UPPFYLLA KRÖFUR DELISKIPULAGS (LÓÐABLAÐS)

FORSENDUR HÖNNUNAR

VIÐ HÖNNUN BYGGINGAR ER LEITAST VIÐ AÐ FRAMSETJA ÓSKIR LÓÐARHAFA ÁSAMT ÞVÍ AÐ UPPFYLLA KRÖFUR GILDANDI REGLUGERÐA, STAÐLA OG DELISKIPULAGS.

2. LÓÐ/SKILMÁLAR/FRÁVIK

LÓÐ: STAÐSETNING HÚSS ER INNAN BYGGINGARREITS SAMKVÆMT AFSTÖÐUMYND. STÆRÐ LÓÐAR ER 1.151,7 m², NÝTINGARHLUTFALL ER 0.32.

HÆÐARMUNI SKAL JAFNAÐ ÚT OG SETT SLÉTT YFIRBORÐSEFNI Á AÐKOMULEIÐIR HÚSS. MEÐ SLÉTTU YFIRBORÐI ER ÁTT VIÐ HELLUR, MALBK EÐA SAMBÆRILEGT. GÆTA SKAL ÞESS AÐ UPPSÖFNUN VATNS VERÐI EKKI Á AÐKOMULEIÐUM. BREIDD GÖNGULEIÐAR AÐ BYGGINGUM SKAL VERA AÐ LÁGMARKI 1,50 m.

ÞAR SEM EKKI ERU GANGSTÍGAR, BÍLASTÆÐI EÐA DVALARSVÆÐI (SÓLPALLAR) SKAL TYRFA LÓÐ.

UM ALMENNAN FRÁGANG Á LÓÐ, VIÐ PLÖNTUN OG UMHIRÐU TJRÁA/RUNNA OG GIRÐINGA SKAL FYLGJA BYGGINGARREGLUGERÐ, GREINUM 7.2.1-7.2.4.

BÍLASTÆÐI ERU 2 PER ÍBÚÐ SAMKVÆMT DELISKIPULAGI.

KÓTAR ERU SAMKVÆMT LÓÐABLAÐI, STAÐSETJA SKAL HÚS Í SAMRÁÐI VIÐ SKIPULAGS OG/EÐA BYGGINGARFULLTRÚA.

3. BYGGINGARHLUTAR

JARÐVEGUR OG Fyllingarefni SKAL VERA FROSTFRÍTT. JARÐEFNI SKAL HAFA HÆFILEIKA TIL AÐ VEITA VATNI/RAKA FRÁ SÉR. YFIRBORÐ JARÐVEGS VIÐ BYGGINGU SKAL HALLA FRÁ BYGGINGU OG ÞAR MEÐ LEIÐA VATN FRÁ. HÖNNUÐUR BOTNPLÖTU OG SÖKKLA SKAL TRYGGJA AÐ EFNISEIGINLEIKAR ÞESSA BYGGINGARHLUTA HLEYPJ EKKI VATNI EÐA RAKA INNÍ BYGGINGU.

SÖKKLAR ERU BYGGÐIR ÚR JÁRNBENTRI STEINSTEYPU, EINANGRAÐIR AÐ INNAN MEÐ 75mm EINANGRUNARPLASTI (0.031 W/M²K). UPPBYGGING ÁSAMT STÆRÐ SÖKKLA SKAL VERA SAMKVÆMT HÖNNUN BURÐARVIRKIS.

BOTNPLATA/GÓLF ER JÁRNBENT STEINSTEYPT PLATA EINANGRAÐ MEÐ 100mm EINANGRUNARPLASTI (0.031 W/M²K). UPPBYGGING ÁSAMT ÞYKKT PLÖTU SKAL VERA SAMKVÆMT HÖNNUN BURÐARVIRKIS. FRÁGANGUR GÓLFEFNA SKAL VERA SAMKVÆMT FRAMLEIÐANDA. GERÐ GÓLFEFNA SKAL VERA Í FLOKKI DII-s1.

ÚTVEGGIR ERU ÚR 45X145MM TIMBRI, EINANGRAÐ MEÐ 145mm STEINULL (0,037W/M²K). UTAN Á TIMBURGRIND KEMUR 9mm GUFUOPINN KROSSVIÐUR OG LOFTUNARGRIND 28-34MM (LEKTUR), TRYGGJA SKAL AÐ LOFTFLÆÐI UNDIR KLÆÐNINGU TEPPIST EKKI. T.D. VIÐ INN OG ÚTSTREYMI, VEGNA LEKTA, UNDIR OG YFIR GLUGGUM OG HURÐUM. KLÆÐNING ER BÁRUKLÆÐNING. AÐ INNAN ER GENGIÐ FRÁ RAKAVARNARLAGI (LÁGMARKS SD GILDI RAKAVARNARLAGS SKAL VERA 50M) SAMKVÆMT BYGGINGARREGLUGERÐ, LEIÐBEININGUM FRAMLEIÐANDA OG SÉRRITI NMÍ “FRÁGANGUR RAKAVARNALAGA”, ÞVÍ NÆST ER RAFMAGNSGRIND OG PLÖTUKLÆÐNING.

ÞÉTTA SKAL Á MILLI BOTNSTYKKIS VEGGJAEININGAR OG SÖKKULS MEÐ T.D. ILLMÖD BORÐA. ÞÉTTA SKAL MEÐ KÍTTI EÐA ÞÉTTITAPE-I UTAN VIÐ 9mm KROSSVIÐ, ÖLL SAMSKEYTI, INN/ÚTHORN, MEÐ GLUGGUM/HURÐUM, MILLI SPERRA OG VIÐ INNIHORN Á MILLI OSB3 PAKKROSSVIÐS OG 9mm VEGGJARKROSSVIÐS.

VEGGIR SKULU VERA LÁGMARK EI30 NEMA AÐ ANNAÐ KOMI FRAM Á TEIKNINGU. INNSTA KLÆÐNING SKAL AÐ LÁGMARKI VERA Í FLOKKI 2.

ÞAK ER BYGGT MEÐ KRAFTSPERRUM. ÞAK KLÆÐIST MEÐ BÁRUKLÆÐNINGU (FLOKKI T), ÞAKPAPPA OG KROSSVIÐARPLÖTUKLÐNING (18mm). ÞAKPAPPI SKAL PASSA ÞAKGERÐ OG HALLA SAMKVÆMT UPPLÝSINGUM FRÁ FRAMLEIÐANDA. ÞAK ER EINANGRAÐ MEÐ 200MM STEINULL (0,037W/M²K) MEÐ VINDPAPPA. NEDAN VIÐ ULL ER GENGIÐ FRÁ RAKAVARNARLAGI (LÁGMARKS SD GILDI RAKAVARNARLAGS SKAL VERA 50M) SAMKVÆMT BYGGINGARREGLUGERÐ OG SÉRRITI NMÍ “FRÁGANGUR RAKAVARNALAGA” OG LEIÐBEININGUM FRAMLEIÐANDA. ÞVÍ NÆST ER RAFMAGNSGRIND, LOFT ERU KLÆDD MEÐ PLÖTUKLÆÐNINGU.

TRYGGJA SKAL LOFTUN ÞAKVIRKIS. LOFTUNAROP INN OG ÚR HVERJU LOFTBILI SKAL VERA MINNST 1.000 mm² Á HVERN m² ÞAKFLATAR EÐA SAMKVÆMT ÚTREIKNINGUM VERK/TÆKNIFRÆÐINGS. LOFTBIL YFIR EINANGRUN SKAL VERA AÐ LÁGMARKI 25 mm.

ÞAK SKAL VERA LÁGMARK EI30 NEMA ANNAÐ KOMI FRAM Á TEIKNINGU. INNSTA KLÆÐNING SKAL AÐ LÁGMARKI VERA Í FLOKKI 2.

INNVEGGIR (LÉTTIR) GETA BÆÐI VERÐI ÚR 70mm TIMBURSTÖÐUM EÐA 70mm ÁLSTÖÐUM, KLÆDDIR Á BÄÐUM HLIÐUM MEÐ PLÖTUKLÆÐNINGU. EINANGRAÐ MEÐ 45mm STEINULL. INNSTA KLÆÐNING SKAL AÐ LÁGMARKI VERA Í FLOKKI 2.

BRUNAHÖLFANDI INNVEGGIR ER EI90 Á MILLI ÍBÚÐA. NÁNARI ÚTFÆRSLA VEGGJA ER SAMKVÆMT DEILITEIKNINGUM.

STYRKINGAR/BURÐARVEGGIR/BITAR/SÖLUR SKULU VERA SAMKVÆMT HÖNNUN BURÐARVIRKIS.

GLUGGAR VERÐA SAMKVÆMT VALI HÚSBYGGJANDA ÚR TIMBRI, TIMBUR/ÁL, PLASTI EÐA ÁLI. ALLUR FRÁGANGUR GLUGGA/GLERS OG BJÖRGUNAROPA SKAL VERA SAMKVÆMT LEIÐBEININGARBLADI RB. 31.005 - “ISETNING GLUGGA Í TIMBURGRIND”, BYGGINGARREGLUGERÐ, LEIÐBEININGUM FRAMLEIÐANDA OG AÐALUPPDRÁTTUM. VAL Á GLERI SAMKVÆMT RB BLADI “VAL GLERGERÐA FYRIR ÍBÚÐARHÚS” AÐALUPPDRÆTTIR SKULU HAFÐIR TIL HLIÐSÍONAR VIÐ SMÍÐI Á GLUGGUM. SAMKVÆMT BYGGINGARREGLUGERÐ.

8.2.6.GR. „GLERJADIR GLUGGAR SKULU SLAGREGNSPRÓFADIR SAMKVÆMT ÍST EN 1027. GLUGGI SKAL STANDAST PRÓFUNARÁLAG SEM ER AÐ LÁGMARKI 1100 PA”.

8.5.2.GR. „VIÐ VAL Á GLERGERÐUM Í MANNVIRKI SKAL FYLGJA EFTIRFARANDI RB-BLÖÐUM NÝSKÖPUNARMÍÐSTÖÐVAR ÍSLANDS EINS OG VIÐ Á HVERJU SINNI. UM ER AÐ RÆÐA RB-BLAD (31). 121.1 „VAL GLERGERÐA FYRIR ÍBÚÐARHÚSNÆÐI”.

ÚTIHURÐAR VERÐA SAMKVÆMT VALI HÚSBYGGJANDA ÚR TIMBRI, TIMBUR/ÁL, PLASTI EÐA ÁLI. ALLUR FRÁGANGUR HURÐA SKAL VERA SAMKVÆMT BYGGINGARREGLUGERÐ, LEIÐBEININGUM FRAMLEIÐANDA OG AÐALUPPDRÁTTUM. VAL Á GLERI SAMKVÆMT RB BLADI “VAL GLERGERÐA FYRIR ÍBÚÐARHÚS” STÆRÐ HURÐA ER SAMKVÆMT AÐALUPPDRÁTTUM OG AÐGENGISKAFLA HÉR AÐ NEDAN.

SAMKVÆMT BYGGINGARREGLUGERÐ, 6.13.1. GR. „BRÉFARIFUR FYRIR MÓTTÖKU BRÉFAÞÓSTSENDINGA SKULU VERA MINNST 25 X 260 MM AÐ STÆRÐ OG STAÐSETTAR ÞANNIG AÐ FJARLÆGD FRÁ GÖLFI (JÖRÐU) AÐ NEDRI JADRI BRÉFARIFU SÉ EKKI MINNI EN 1,00 M OG EKKI MEIRI EN 1,20 M”.

INNIHURÐAR VERÐA SAMKVÆMT VALI HÚSBYGGJANDA. ALLUR FRÁGANGUR HURÐA SKAL VERA SAMKVÆMT BYGGINGARREGLUGERÐ OG LEIÐBEININGUM FRAMLEIÐANDA.

STÆRÐ HURÐA ER SAMKVÆMT AÐALUPPDRÁTTUM OG AÐGENGISKAFLA HÉR AÐ NEDAN.

VOTRÝMI ÞAR SEM BÚAST MÁ VIÐ VATNSLEKA SKAL GÓLF VERA VATNSHELT MEÐ NIÐURFALLI OG HALLA AÐ NIÐURFALLI. EKKI ER HEIMILT AÐ HAFA NIÐURFALL Í GÓLFI VOTRÝMIS AFLOKAÐ, T.D. INNI Í SÖKKLI INNRETTINGAR. VATNSÞÉTT LAG SKAL VERA Á GÓLFUM OG VEGGJUM VOTRÝMA OG SKAL ÞAÐ ÞÉTT Á FULLNÆGIANDI HÁTT MEÐ RÖRUM OG STOKKUM. NOTA SKAL EFINI OG ÚTFÆRSLUR SEM DRAGA ÚR MYNDUN MYGLU OG MYNDUN SVEPPA. GÓLF SKAL ÞANNIG FRÁGENGIÐ AÐ EKKI SÉ HÆTTA Á HÁLKU Í BLEYTU.

FRÁGANGUR VOTRÝMA SKAL VERA SAMKVÆMT RB BLADI “*FRÁGANGUR VOTRÝMA*”.

VEGGUR MEÐ INNBYGGÐUM VATNSGEYMI, T.D. VIÐ SALERNI, SKAL VERA ÞANNIG FRÁGENGINN AÐ LEKI SEM FRAM KANN AÐ KOMA VERÐI SÝNILEGUR. GANGA SKAL ÞANNIG FRÁ LÖGNUM, VATNSGEYMUM O.Þ.H. Í BYGGINGUM MEÐ FULLNÆGIANDI EINANGRUN OG RAKAVÖRN ÞANNIG AÐ ÞAR SÉ EKKI HÆTTA Á RAKAPÉTTINGU.

4. AÐGENGI

ALMENNT

SAMKVÆMT BYGGINGARREGLUGERÐ SKAL LÓÐ OG HÚSA VERA HANNAÐ SAMKVÆMT ALGILDRI HÖNNUN. LEITAST ER VIÐ AÐ UPPFYLLA KRÖFUR. EF HÖNNUN UPPFYLLUR EKKI KRÖFUR MÁ MEÐ FREMUR EINFÖLDUM HÆTTI AÐLAGA HÚSNÆÐI OG LÓÐ AÐ SETTUM KRÖFUM T.D. MEÐ FÆRSLU INNRETTINGA, HÚSGAGNA EÐA LÉTTUM VEGGJUM.

SAMKVÆMT GR. 6.1.6. Í BYGGINGARREGLUGERÐ ER FJALLAÐ UM AÐGENGI, SKIPTIST REGLUGERÐIN Í MEGINREGLUR OG VIÐMIÐUNARREGLUR. ÞAR SEGIR AÐ MEGINREGLUR SÉU ÁVALLT ÖFRÁVIKJANLEGAR EN VIÐMIÐUNARREGLUR SÉU FRÁVIKJANLEGAR EF SÝNT ER FRAM Á AÐ AÐGENGI OG ÖRYGGI SÉ TRYGGT MEÐ JAFNGILDUM HÆTTI OG MEGINREGLA. HÖNNUN HÚSS MIÐAST VIÐ VIÐMIÐUNARREGLU ÞAR SEM AÐGENGI OG ÖRYGGI ER TRYGGT MEÐ JAFNGILDUM HÆTTI OG MEGINREGLA EÐA AÐ BREYTA MEGI HÚSNÆÐI MEÐ EINFÖLDUM HÆTTI.

AÐKOMA, UMFERÐALEIÐIR OG DVALARSVÆÐI UTANDYRA:

HÆÐARMUNI SKAL JAFNAÐ ÚT OG SETT SLÉTT YFIRBORÐSEFNI Á AÐKOMULEIÐIR HÚSS. MEÐ SLÉTTU YFIRBORÐI ER ÁTT VIÐ HELLUR, MALBK EÐA SAMBÆRILEGT. GÆTA SKAL ÞESS AÐ UPPSÖFNUN VATNS VERÐI EKKI Á AÐKOMULEIÐUM. BREIDD GÖNGULEIÐAR AÐ BYGGINGUM SKAL VERA AÐ LÁGMARKI 1,50 M.

HÆÐARMUNUR MILLI SVÆÐIS FRAMAN VIÐ INNGANGSDYR/ÚTIDYR OG GÓLFS SKAL EKKI VERA MEIRI EN 25mm, AÐ MEÐTALUNNI HÆÐ Á PRÖSKULDI. GÓLF SVALA OG VERANDA MÁ MEST VERA 100mm LÆGRA EN GÓLF BYGGINGAR, AÐ PRÖSKULDI MEÐTÖLDUM, AÐ ÞVÍ TILSKILDU AÐ SKÁBRAUT SÉ KOMIÐ FYRIR AÐ UTANVERDU UPP AÐ PRÖSKULDI.

AÐALINNANGANGUR OG AÐRAR UMFERÐALEIÐIR INNANDYRA:

UMFERÐARLEIÐIR INNAN BYGGINGARINNAR ERU ÖRUGGAR OG HENTA TIL FYRIRHUGAÐRA NOTA OG ER UMFANG ÞEIRRA NÆGANLEGT TIL AÐ ANNA UMFERÐ FÓLKs, SJÚKRAFLOTNINGUM OG ÖÐRUM FLUTNINGUM, S.S. Á INNANSTOKKSMUNUM, AÐFÖNGUM, ÚRGANGI O.Þ.H. SEM GERT ER RÁÐ FYRIR AÐ VERÐI INNAN HENNAR.

INNANGSDYR - GARÐDYR: GR. 6.4.2

HINDRUNARLAUS UMFERÐARBREIDD ALLRA INNGANGSDYRA BYGGINGA SKAL MINNST VERA 0,83m OG SAMSVARANDI HINDRUNARLAUS HÆÐ MINNST 2,07m. PRÖSKULDUR VIÐ INNGANGSDYR/ÚTIDYR OG SVALA- OG GARÐDYR SKAL ALMENNT EKKI VERA HÆRRI EN 25mm. EINNIG ER MÖGULEIKI AÐ GETA TRYGGT AÐGENGI SEINNA MEÐ BREYTINGU Á PRÖSKULDI.

HINDRUNARLAUS UMFERÐARBREIDD ALLRA SVALA- OG GARÐDYRA SKAL MINNST VERA 0,80mm OG SAMSVARANDI HÆÐ MINNST 2,00m.

MIDA SKAL VIÐ AÐ ÁTAK VIÐ AÐ OPNA HURÐ SÉ MEST 25 N Á HANDFANGI OG MESTI ÞRÝSTINGUR EÐA TOG EKKI YFIR 40 N.

EF FRAMLEIÐANDI GETUR EKKI UPPFYLLT KRÖFUR REGLUGERÐAR UM HINDRUNARLAUSA UMFERÐARBREIDD VEGNA MISMUN Á AÐALUPPDRÁTTUM OG FRAMLEIÐSLU ÞÁ SKAL HAFA SAMRÁÐ VIÐ HÖNNUÐ AÐALUPPDRÁTTA UM LAUSN.

DYR INNANHÚSS: GR. 6.4.3.

HINDRUNARLAUS UMFERÐARBREIDD ALLRA INNIDYRA Í HÚSINU ER MINNST 0,80m OG SAMSVARANDI HÆÐ MINNST 2,00m.

MIDA SKAL VIÐ AÐ ÁTAK VIÐ AÐ OPNA HURÐ SÉ MEST 25 N Á HANDFANGI OG MESTI ÞRÝSTINGUR EÐA TOG EKKI YFIR 40 N.

EF FRAMLEIÐANDI GETUR EKKI UPPFYLLT KRÖFUR REGLUGERÐAR UM HINDRUNARLAUSA UMFERÐARBREIDD VEGNA MISMUN Á AÐALUPPDRÁTTUM OG FRAMLEIÐSLU ÞÁ SKAL HAFA SAMRÁÐ VIÐ HÖNNUÐ AÐALUPPDRÁTTA UM LAUSN.

GANGAR OG ANDDYRI: GR. 6.4.4.
ALMENN KRAFA ER UM AÐ BREIDD GANGA SKULI VERA 1,30m MEÐ 1.50m SNÚNINGSVÆÐI FYRIR FRAMAN HURÐAR.

5. EINANGRUN

VIÐ ÚTREIKNING Á EINANGRUN Í HÚSNÆÐI ER NOTAST VIÐ ORKURAMMA, ÚTGEFIÐ AF MANNVIRKJASTOFNUN NÚ HÚSNÆDIS OG MANNVIRKJASTOFNUN. EINNIG ER NOTAST VIÐ TÆKNIUPPLÝSINGAR FRÁ FRAMLEIÐENDUM EINANGRUNAR.

SAMKVÆMT ÚTREIKNINGUM ÞARF EINANGRUN AÐ VERA EFTIRFARANDI TIL AÐ UPPFYLLA KRÖFUR UM U-GILDI SEM KOMA FRAM Í TÖFLU 13.01 Í BYGGINGARREGLUGERÐ:

SÖKKLAR: 75mm EINANGRUNARPLAST

PLATA: 100mm EINANGRUNARPLAST

ÚTVEGGIR: 145mm STEINULL

ÞAK: 200mm STEINULL

ORKURAMMA MÁ SJÁ Á AÐALUPPDRÁTTUM

ÖLL EINANGRUN Í HÚSI SKAL VERA ÖBRENNANLEG NEMA UNDIR GÓLFPLÖTU OG MEÐ SÖKKLUM SAMKVÆMT BYGGINGARREGLUGERÐ, 9.6.10. GR.

6. HLJÓÐVIST / HLJÓÐEINANGRUN

HÚS SKAL AÐ LÁGMARKI HANNA SAMKVÆMT HLJÓÐFLOKKI C. SAMKVÆMT ÍST 45 ÞÁ ERU EKKI GERÐAR NEINAR KRÖFUR UM LÁGMARKS HLJÓÐEINANGRUN MILLI RÝMA Í EINNI ÍBÚÐAREININGU.

LEITAST ER VIÐ AÐ HANNA HÚS MEÐ TILLITI TIL GÓÐRAR HLJÓÐVISTAR HVAÐ VARÐAR STAÐSETNINGU INNTAKA, STÆRÐ RÝMA, VAL HURÐA (MEÐ FELLIPRÖSKULD), UPPBYGGINGU VEGGJA OG LOFTA. VANDA SKAL ÖLL VINNUBRÖÐG VIÐ FRÁGANG LAGNA, VEGGJA, LOFTA, HURÐA OG SKILJA HVERGI EFTIR RAUFAR OG GÓT SEM VALDIÐ GETI HLIÐLEKA. NOTUÐ VERÐA ENDINGARGÓÐ FJADRANDI ÞÉTTIEFNI TIL LOKUNAR Á RAUFUM OG GÖTUM.

HLJÓÐKRAFA Á MILLI MATSHLUTA Í RAÐHÚSI ER SAMKVÆMT HLJÓÐFLOKKI C Í ÍST 45: 55db LOFTHLJÓÐ OG 53db HÖGGHJLÓÐ. NÁNARI ÚTFÆRSLA VEGGJA ER SAMKVÆMT

7. BRUNAHÖNNUN

HÚSNÆÐI FELLUR UNDIR NOTKUNARFLOKK 3. SAMKVÆMT GREIN 9.1.3. BYGGINGARREGLUGERÐ. *„MANNVIRKI EÐA RÝMI ÞAR SEM GERT ER RÁÐ FYRIR AÐ FÓLK GISTI. FÓLK SEM ER Í MANNVIRKINU ÞEKKIR FLÖTTALEIÐIR OG ER ALMENNT FÆRT UM AÐ BJARGA SÉR SJÁLFT ÚT ÚR MANNVIRKINU EÐA Á ÖRUGGT SVÆÐI VIÐ ELDSVODA”.*

Hinn nýggja og ákveðna gólfhitakerfi er í samræmi við staðla og er hannað til að tryggja gólfhitakerfi og hlífðingargætur.

FLÖTTALEIÐIR ERU UM BJÖRGUNAROP Í ÖLLUM HERBERGJUM OG UM HURÐIR Í ÖÐRUM RÝMUM. UM BJÖRGUNAROP SEGIR Í BYGGINGARREGLUGERÐINNI, GREIN 9.5.5. *“BJÖRGUNAROP SKULU HALDAST OPIN VIÐ RÝMINGU OG ÞAU SKAL VERA HÆGT AÐ OPNA ÁN LYKLIS EÐA ANNARRA VERKFÆRA. Á BJÖRGUNAROPUM SKAL VERA BÚNAÐUR SEM HINDRAR AÐ LÍTIL BÖRN GETI OPNAÐ ÞAU MEIRA EN 89 MM”.*

„BREIDD BJÖRGUNAROPS SKAL VERA MINNST 0,60 M OG HÆÐ MINNST 0,60 M OG SKAL SAMANLÖGD HÆÐ OG BREIDD GLUGGANS EKKI VERA MINNI EN 1,50 M. HÆÐ FRÁ GÓLFI AÐ BJÖRGUNAROPI MÁ EKKI VERA MEIRI EN 1,20 M”.

„BJÖRGUNAROP SKULU VERA Á HVERJU SVEFNHERBERGI”.

EF FRAMLEIÐANDI GETUR EKKI UPPFYLLT KRÖFUR REGLUGERÐAR UM STÆRÐ BJÖRGUNAROPA VEGNA MISMUN Á AÐALUPPDRÁTTUM OG FRAMLEIÐSLU ÞÁ SKAL HAFA SAMRÁÐ VIÐ HÖNNUÐ AÐALUPPDRÁTTA UM LAUSN.

BRUNAMÓTSTAÐA BURÐARVIRKJA SKAL VERA SAMKVÆMT LEIÐBEININGARBLADI 9.9.3. GR. HÚSNÆDIS OG MANNVIRKJASTOFNUNNAR.

ÍBÚÐIR ERU AÐSKILDIR MEÐ EI-90 VEGG. ÞAR SEM BRUNAHÖLFANDI VEGGUR GENGUR AÐ ÚTVEGG EÐA ÞAKI SKAL BRUNAHÖLFUN ÁVALLT NÁ ÚT AÐ YSTU VEGG- OG ÞAKKLÆÐNINGUM EÐA ÚT Í GEGNUM ÞÆR. ÚTFÆRSLU VEGGJA MÁ SJÁ Í DEILITEIKNINGUM.

VAL OG STAÐSETNINGU Á REYSSKYNJURUM MEÐ HLJÓÐGJAFNA SKAL VERA SAMKVÆMT AÐALUPPDRÁTTUM. HLJÓÐSTYRKUR HVERS REYSSKYNJARA SKAL EKKI VERA UNDIR 75db. VAL OG STAÐSETNINGU Á SLÖKKVIÐUNADI SKAL VERA SAMKVÆMT AÐALUPPDRÁTTUM. ÁSAMT ELDVARNARTEPPI Í ELDHÚS. VEGGHENGJA SKAL SLÖKKVIÐÆKI VIÐ ÚTGÖNGULEIÐIR.

AÐKOMA SLÖKKVILIDS ER EKKI SKILGREIND Í DEILISKIPULAGI. AÐKOMA ER ÞVÍ VÆNTNALEGA SAMKVÆMT VIÐBRAGÐSÁÆTLUN SLÖKKVILIDS. ÍBÚAR HÚSS SKULU GÆTA ÞESS AÐ AÐKOMA SLÖKKVILIDS OG SJÚKRABÍLA SÉ GREIÐFÆR, AÐ EKKI SÉU ÓÞARFA HLUTIR INNAN LÓÐAR EÐA VIÐ LÓÐ SEM HINDRA FRAMGANG VIÐBRAGÐSAÐILA. ÖFLUN SLÖKKVIVATNS SKAL TRYGGT AF SVEITARFÉLAGI SAMKVÆMT LÖGUM UM BRUNAVARNIR 75/2000, GR. 11.

8. ÝMISLEGT

SAMANLAGT LJÓSOP GLUGGA HVERS ÍBÚÐARHERBERGIS SKAL EKKI VERA MINNA EN SEM SVARAR TIL 1/10 AF GÓLFLETIÞESS, ÞÓ ALDREI MINNA EN 1 m².

SORPTUNNUR SKULU VERA SAMKVÆMT KRÖFUM SVEITARFÉLAGS 3. HINDRUNARLAUS HÆÐ FYRIR SORPÍLÁT SKAL VERA MINNST 1,40m.

SAMKVÆMT LEIÐBEININGARBLADI MVS 84. BR2. *„PEGAR UM ER AÐ RÆÐA EITT EÐA TVÖ SORPÍLÁT SKULU ÞAU STANDA A.M.K. 3m FRÁ TIMBURVEGG EN A.M.K. 2m FRÁ JÁRNKLÆDDUM VEGG EÐA VEGG MEÐ YFIRBORÐ Í FLOKKI 1, OG ÞAU MEGA STANDA UPP VIÐ VEGG Á STEINHÚSI. FJARLÆGÐIN SKAL ÞÓ ALDREI VERA MINNI EN 3m MIÐAÐ VIÐ STYSTU LÁRÉTTU FJARLÆGD Í GLUGGA EÐA TIMBURÞAKSKEGG EN 5 M SÉ MÆLT LÖDRÉTT.*

SÉU SORPÍLÁTIN 3 EÐA FLEIRI SKAL MIDA VIÐ OFANGREINDAR FJARLÆGÐIR AÐ VIÐBÆTTUM 2 M.”

LOFTÞÉTTILEIKI HÚSS SKAL UPPFYLLA KRÖFUR BYGGINGARREGLUGERÐAR, 13.5.1 GR.

ÚRGANG VEGNA BYGGINGAFRAMKVÆMDA SKAL FLYTJA Á VIÐURKENNDAR MÓTTÖKUSTÖÐVAR

Hinn nýggja og ákveðna gólfhitakerfi er í samræmi við staðla og er hannað til að tryggja gólfhitakerfi og hlífðingargætur.

9. BURÐARVIRKI

AÐALUPPDRÆTTIR ERU FORSENDUR HÖNNUNAR EN SKAL ÞÓ AÐ SAMA LAGI EKKI SKERÐA HÖNNUN ANNARRA ÞÁTTA. EF ADRIR HÖNNUÐIR TELJA BREYTINGA ÞÖRF Á AÐALUPPDRÁTTUM SVO ÞEIRRA HÖNNUN MEGI GANGA UPP, SKAL HÖNNUÐUR ÓSKA EFTIR SAMRÆMINGU HIÁ HÖNNUNARSTJÓRA OG/EÐA RÆÐA VIÐ HÖNNUÐ AÐALUPPDRÁTTA.

BURÐARVIRKI ER SAMKVÆMT HÖNNUN BURÐARPOLSHÖNNUÐAR.

EF ÁKVEDIÐ VERÐUR AÐ KOMA FYRIR ÍLÖGN VEGNA LEIÐRÉTTINGAR Á GÓLFPLÖTU EÐA TIL AÐ HYLJA GÓLFHITAKERFI SKAL HÆÐARKÓTI PLÖTU LÆKKA SVO ENDANLEGUR HÆÐARKÓTI GÓLFS VERÐI SÁ SAMI OG AÐALUPPDRÆTTIR GEFA UPP.

BRUNAMÓTSTAÐA BURÐARVIRKJA SKAL VERA SAMKVÆMT LEIÐBEININGARBLADI 9.9.3. GR. HÚSNÆDIS OG MANNVIRKJASTOFNUNNAR.

Hinn nýggja og ákveðna gólfhitakerfi er í samræmi við staðla og er hannað til að tryggja gólfhitakerfi og hlífðingargætur.

10. LOFTRÆSING

LOFTRÆSING ER BÆÐI NÁTTÚRULEG OG VÉLÆN. ÚTSOG ERU ÚT UM ÞAKKANNT. AÐSTREYMIS LOFT KEMUR FRÁ AÐUGGJANDI RÝMUM, UM GLUGGA OG/EÐA LOFTVENTLA. FRÁGANGUR OG HÖNNUN ER SAMKVÆMT LOFTRÆSIHÖNNUN

ÚTSOG SKAL VERA SAMKVÆMT BYGGINGARREGLUGERÐ:

ELDHÚS: 30 l/s

BAD: 15 l/s

ÞVOTTAHERBERGI: 20 l/s

11. LAGNIR ALMENNT

AÐALUPPDRÆTTIR ERU FORSENDUR HÖNNUNAR EN SKAL ÞÓ AÐ SAMA LAGI EKKI SKERÐA HÖNNUN ANNARRA ÞÁTTA. EF ADRIR HÖNNUÐIR TELJA BREYTINGA ÞÖRF Á AÐALUPPDRÁTTUM SVO ÞEIRRA HÖNNUN MEGI GANGA UPP, SKAL HÖNNUÐUR ÓSKA EFTIR SAMRÆMINGU HIÁ HÖNNUNARSTJÓRA OG/EÐA RÆÐA VIÐ HÖNNUÐ AÐALUPPDRÁTTA.

INNÖK HITAVEITU, VATNSVEITU, RAFMAGNS OG NET/SÍMA ER Í ÞVOTTAHÚSI.

VATNS, HITA OG FRÆRENNSLISAGNIR

LAGNIR ER SAMKVÆMT HÖNNUN LAGNAHÖNNUÐAR.

UPPHITUN ER MEÐ GÓLFHITA. EF ÁKVEDIÐ VERÐUR AÐ KOMA FYRIR ÍLÖGN TIL AÐ HYLJA GÓLFHITAKERFI SKAL HÆÐARKÓTI PLÖTU LÆKKA SVO HÆÐARKÓTI GÓLFS VERÐI SÁ SAMI OG AÐALUPPDRÆTTIR GEFA UPP.

LAGNIR KOMA ALMENNT INNÍ LAGNAGRIND VEGGJA. LAGNIR SKULU VERA UTANÁLIGGIJANDI Á BRUNAVEGGJUM EF EKKI VERÐUR SETT RAFMAGNSGRIND.

HITASTIG VATNS VIÐ TÖPPUNARSTAÐ SKAL VERA SAMKVÆMT BYGGINGARREGLUGERÐ, 14.5.10. GR.

FRÆRENNSLI SKAL LEIÐA Í BÆJARKERFI.

ÞAKRENNA SKAL VERA Í STÆRÐ 100mm, NIÐURFALLSRÖR 75mm. STAÐSETNING OG FIÖLDI SAMKVÆMT GRUNNMÝND.

RAFLAGNIR

LÝSING ER SAMKVÆMT HÖNNUN RAFLAGNAHÖNNUÐAR. GÆTA SKAL ÞESS AÐ SKERMA ÚTILÝSINGU SVO HÚN VALDI EKKI ÓÞARFA LIÖSMENGUN.

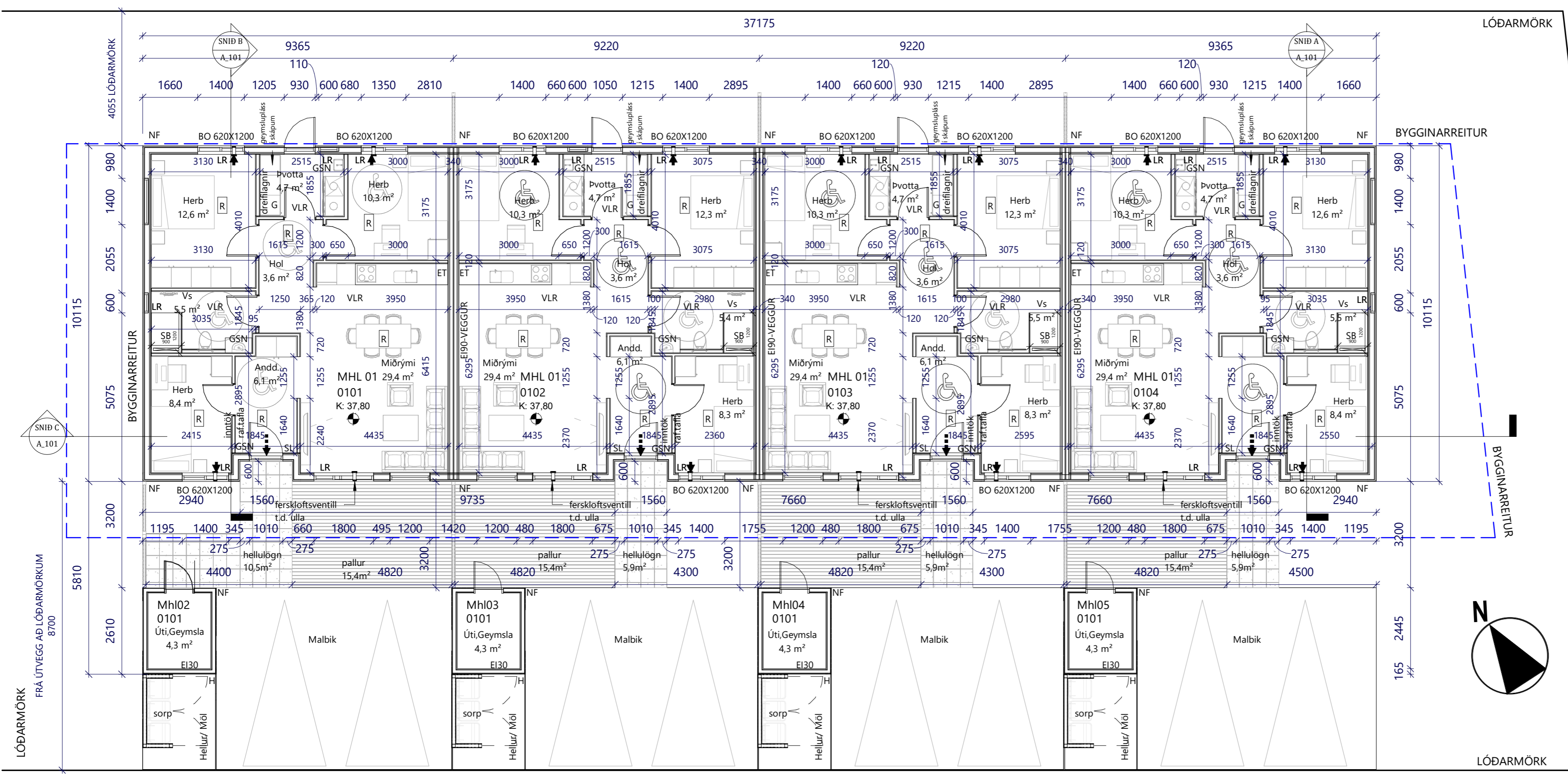

- Skýringar**
- G Geymsluskápur
 - H Hleðslustöð
 - BO Björgunarp
 - H.ofn Handklæðaofn
 - HS Handslökkvitæki
 - GN Gólfniðurfall
 - GSN Gegnumstreymisniðurfall
 - VLR Vélræn loftræsting
 - LR Loftræsting
 - ÞN Þakniðurfall
 - R Reykskynjari
 - GK Gólfkóti á steyppt gólf
 - ÞK Kóti á þakkannti
 - U,Þv Uppþvottavél
 - Byggingarreitur Bilastæði
 - Lóðarmörk Þvottavé/þurrkari
 - Útgangur Útgangur
 - Björgunarp Björgunarp
 - Inntök+RT Inntök fyrir hitaveitu, vatnsveitu, rafmagn og síma + Rafmagnstafla
- Glugga og hurða mál eru kammál
Öll mál í mm nema annað komi fram

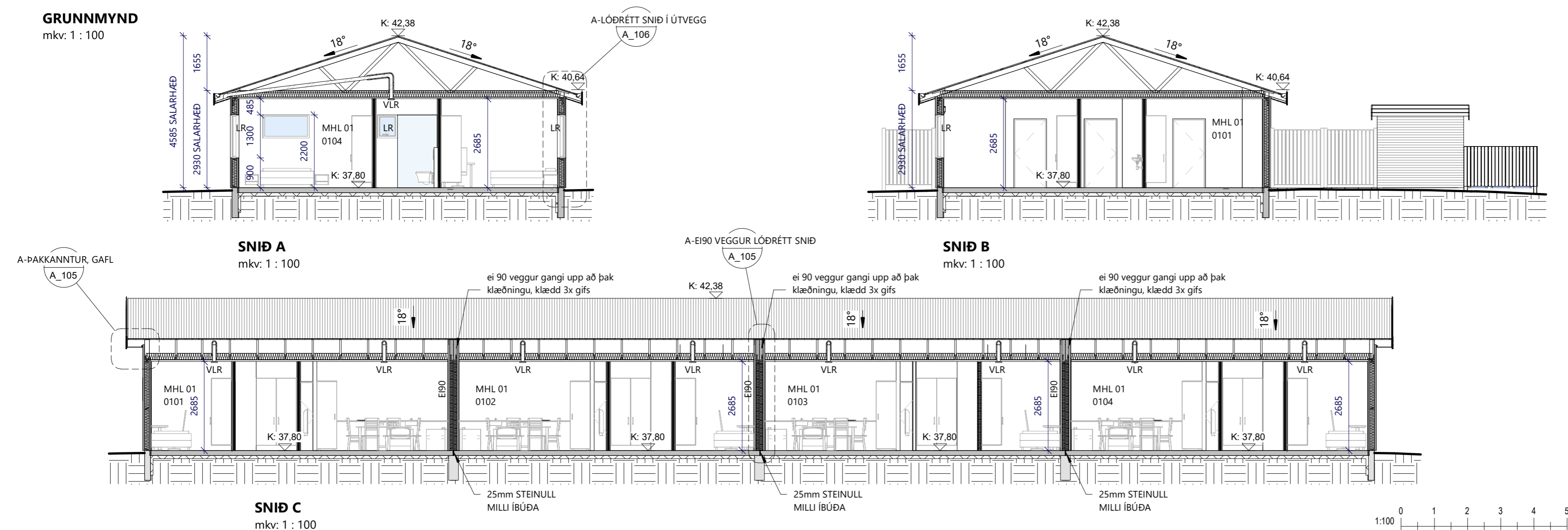

BR	DAGS	BREYTING
Verk: Hallgerðartún 69-75 (L233602)		
Efni: GRUNNMYND & SNÍÐ		
TEIKNAD: GGG	HANNAÐ: GGG	YFIRFARIÐ: GGG
Hönnunarstjóri (ef annar en aðalhönnuður)		KT:
SAMPYKKT: Guðmundur G. Guðnason		KT: 181080-6049
ÚTGÁFA DAGS: 28.07.23	MKV: SKV. TEIKNINGUM	VERK NR: 23-19-2
Guðm. G. Guðnason BYGGINGARFRÆÐINGUR S: 8571477 - ggg@sghus.is KT: 181080-6049		TEIKNING NR: A_101

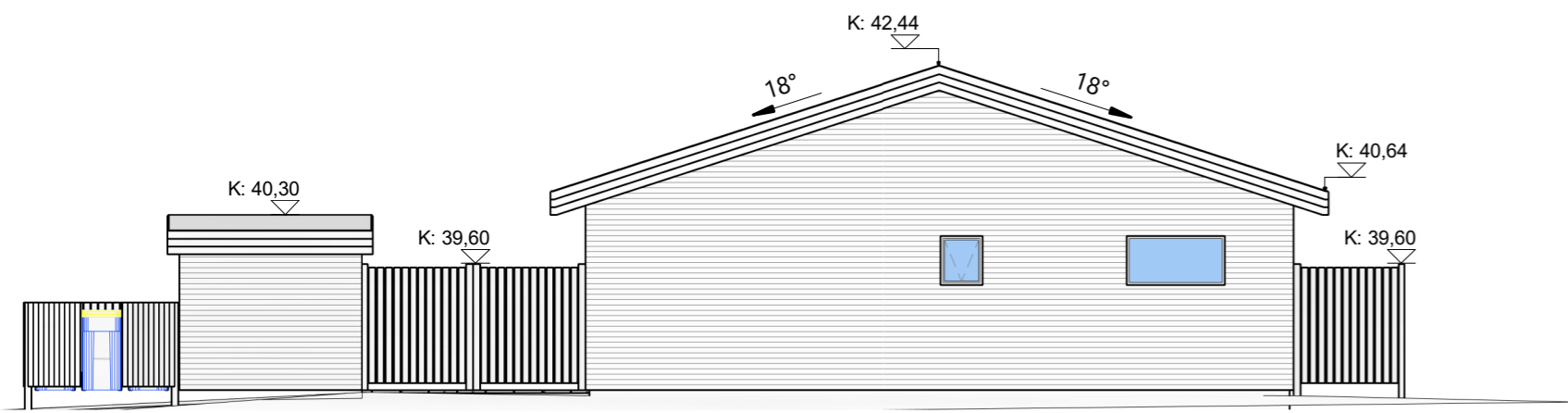

Austur
mkv: 1 : 100

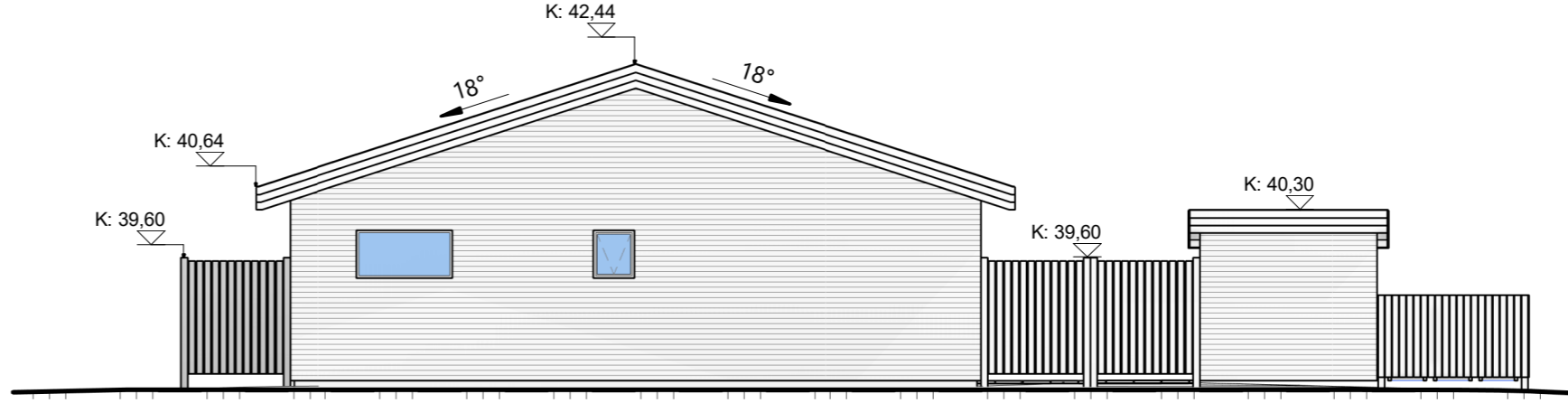

Vestur
mkv: 1 : 100

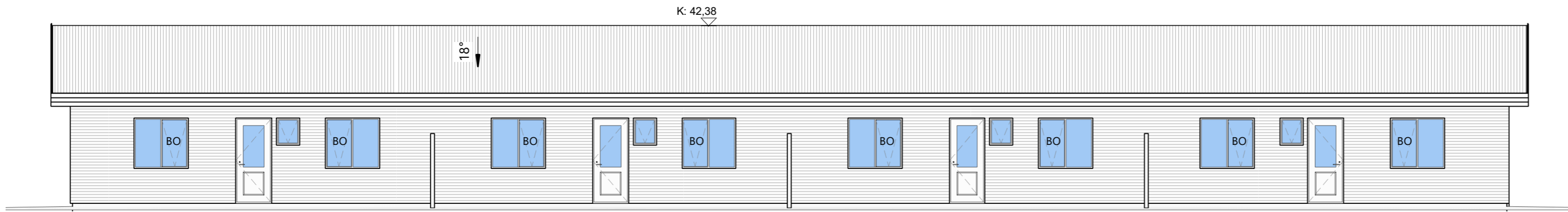

Norður
mkv: 1 : 100



Suður
mkv: 1 : 100

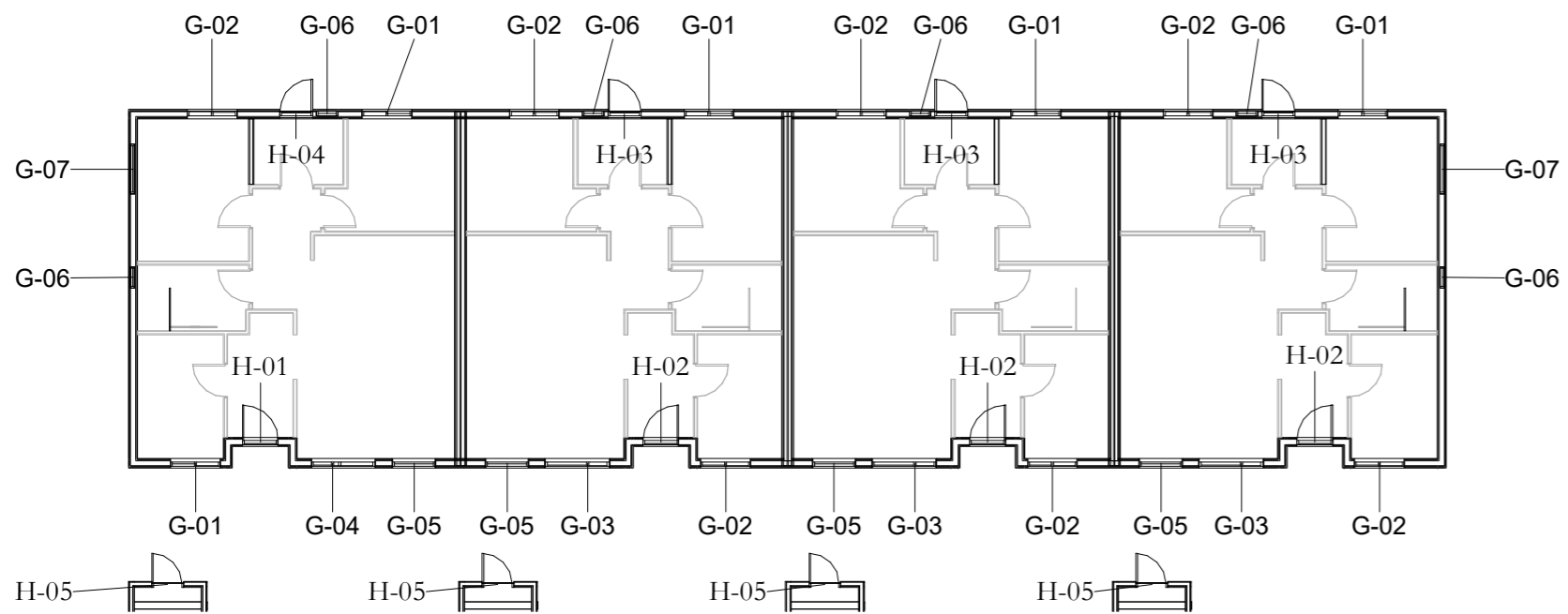

GRUNNMYND HURÐAR&GLUGGAR
mkv: 1 : 200

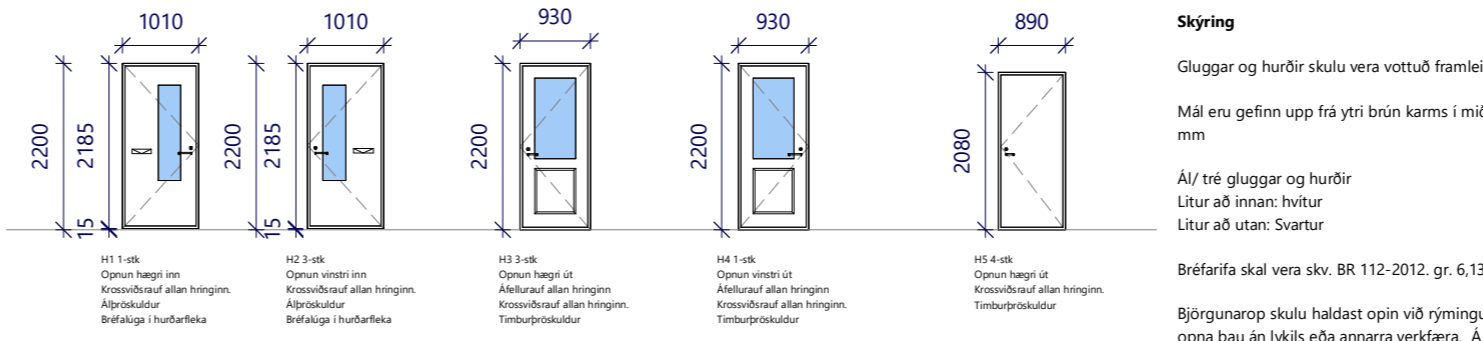
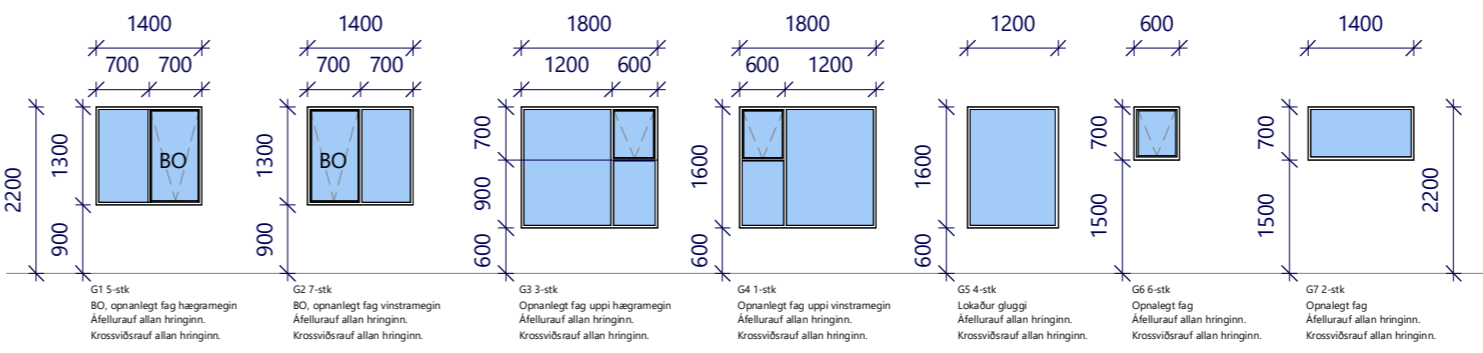

Gluggar&Hurðar
mkv: 1 : 100

Skýring
Gluggar og hurðir skulu vera vottuð framleiðsla skv. BR 112-2012.
Mál eru gefinn upp frá ytri brún karms í miðjan póst og eru mál í mm.
Ál/ tré gluggar og hurðir
Litur að innan: hvítur
Litur að utan: Svartur
Bréfarifa skal vera skv. BR 112-2012, gr. 6,13,1
Björgunarop skulu haldast opin við rýmingu og skal vera hægt að opna þau án lykils eða annarra verkfæra. Á björgunaropum skal vera búnaður sem hindrar að litil börn geti opnað þau meir en 89mm.
Breidd björgunarops skal vera minnst 0,60m á breidd og hæð minnst 0,60m og skal samantöð breidd og hæð opsins ekki vera minna en 1,5m.
Val á gleri skal vera samkvæmt RB, blaði, VAL GLERGERÐA fyrir íbúðarhús.

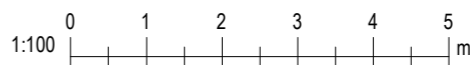
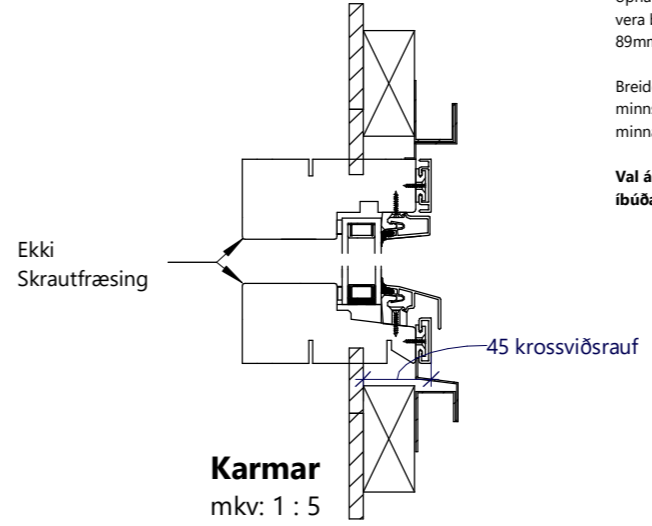

Skýringar

BO	Björgunarop
K:	Kótar
18°	Halli á þaki í gráðum (°)

BR	DAGS	BREYTING

Verk:
Hallgerðartún 69-75 (L233602)

Efni:
ÚTLIT

TEIKNAD: GGG	HANNAÐ: GGG	YFIRFARIÐ: GGG
Hönnunarstjóri (ef annar en aðalhönnuður)	KT:	
SAMÞYKKT: Guðmundur G. Guðnason	KT: 181080-6049	
ÚTGÁFA DAGS: 28.07.23	MKV: SKV. TEIKNINGUM	VERK NR: 23-19-2
Guðm. G. Guðnason BYGGINGARFRÆÐINGUR S: 8571477 - ggg@sghus.is KT: 181080-6049		TEIKNING NR: A_102

SGHUS

Úprentun: 12/21/19
Vistað: 8.8.2023 10:40:01

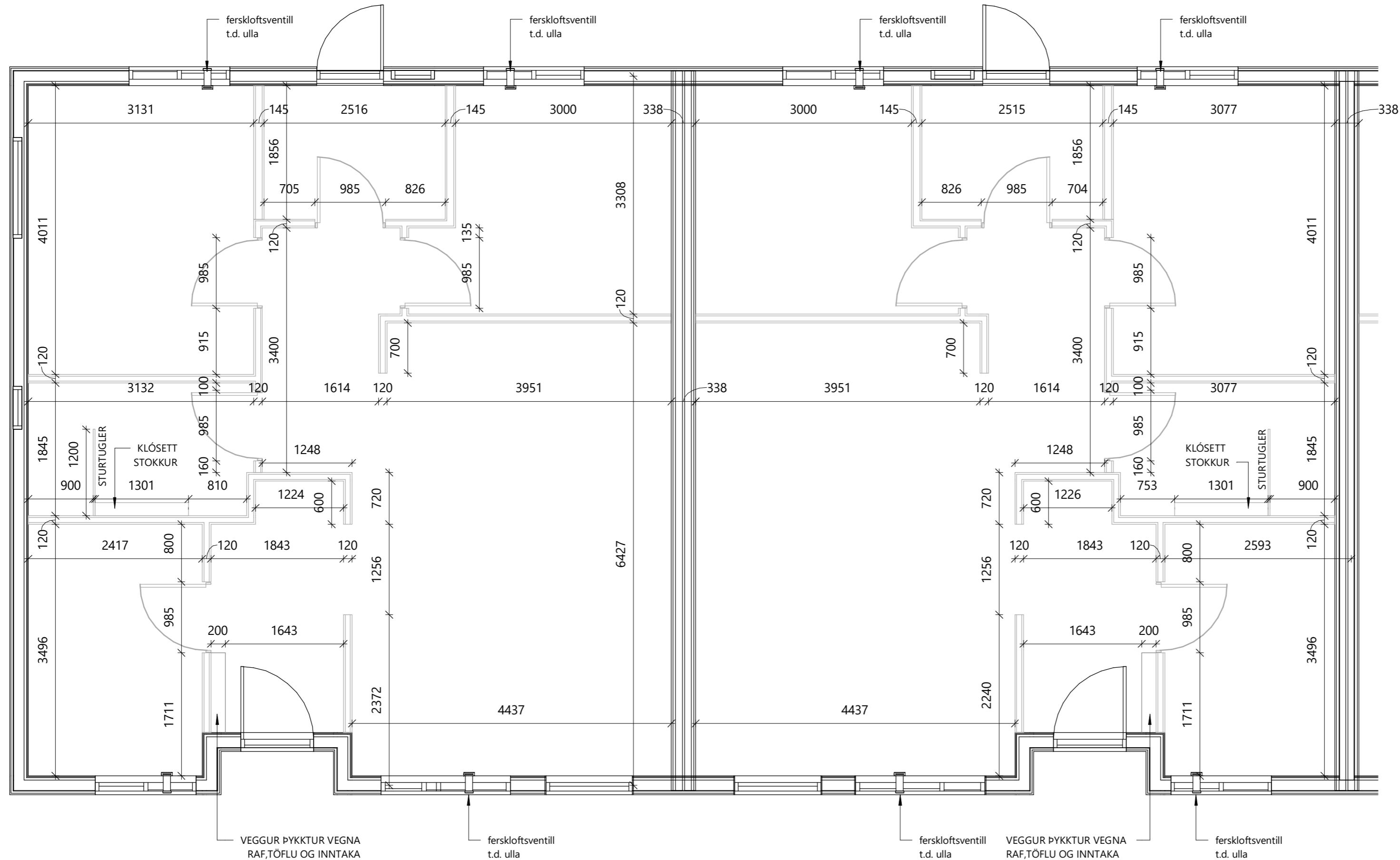
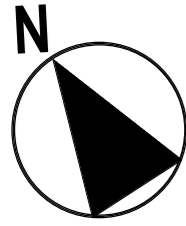

mkv: 1 : 50

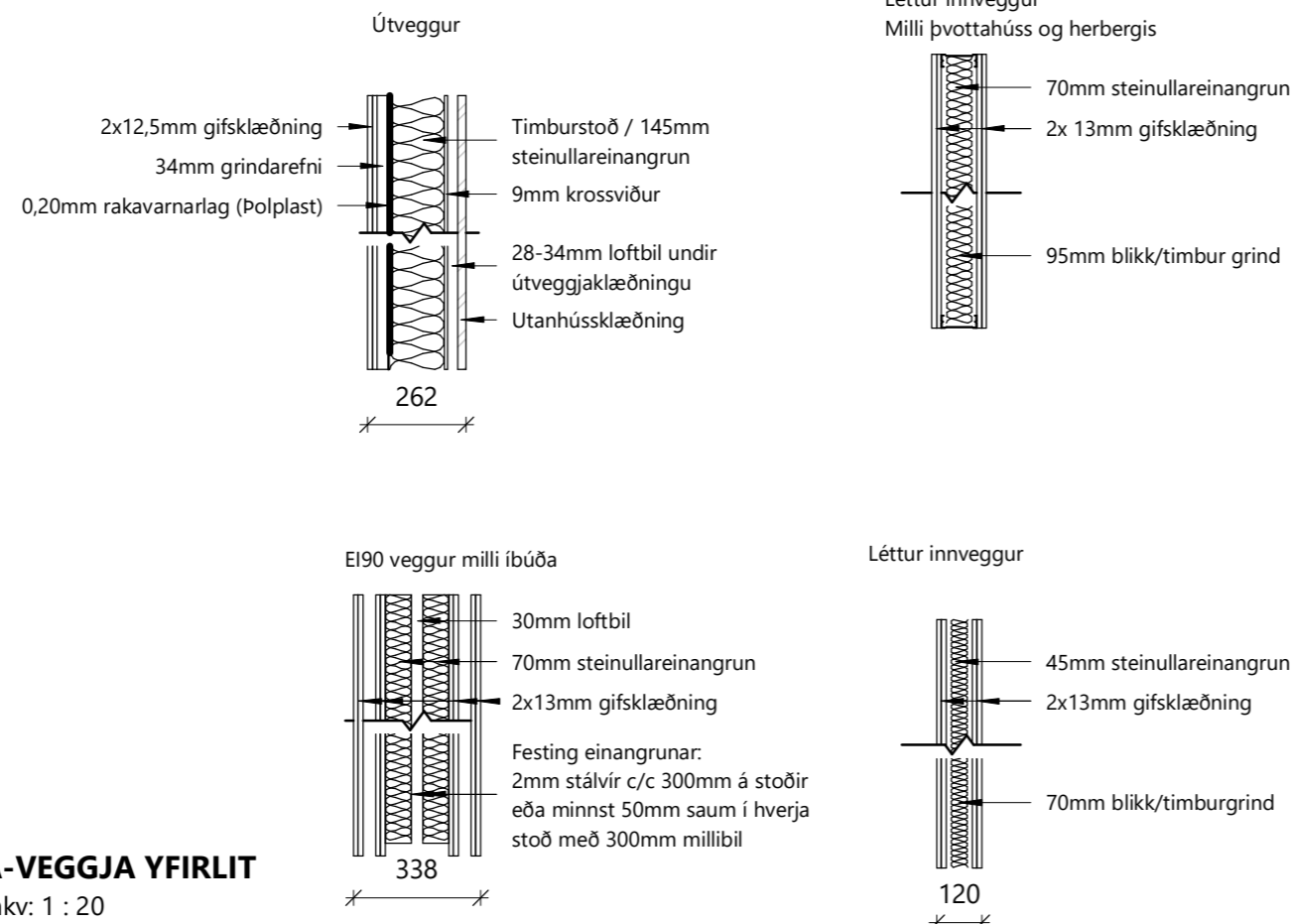

mkv: 1 : 20

BR	DAGS	BREYTING

Verk:
Hallgerðartún 69-75 (L233602)

Efni:
GRUNNMYND INVEGGJA- RÝMI 0101-0102

TEIKNAD: GGG HANNAÐ: GGG YFIRFARIÐ: GGG

Hönnunarstjóri (ef annar en aðalhönnuður) KT:

SAMPYKKT: Guðmundur G. Guðnason KT: 181080-6049

ÚTGÁFA DAGS: 28.07.23 MKV: SKV. TEIKNINGUM VERK NR: 23-19-2

Guðm. G. Guðnason
BYGGINGARFRÆÐINGUR
S: 8571477 - ggg@sghus.is
KT: 181080-6049

TEIKNING NR:
A_103

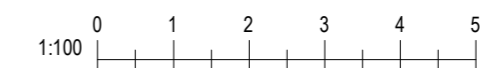

BLADSTÆRD: A2

Teikninguna má ekki afrita með neinum hætti, að hluta til eða í heild án skriflegs leyfis höfundar.

Úprentun: 05/17/23

Skra: C:\Users\Guðmundur G Guðnason\SG Húseiningar ehf\SGHus-Verkefni - SGHús-Verkefni2. Verktaka - 2\2023\23-19-2- Hallgerðartún 69-75 Bjarg\04- Hönnun\01-Hönnunargögn\1. TEIKNIFORRIT\Hallgerðartún 69-75.rvt

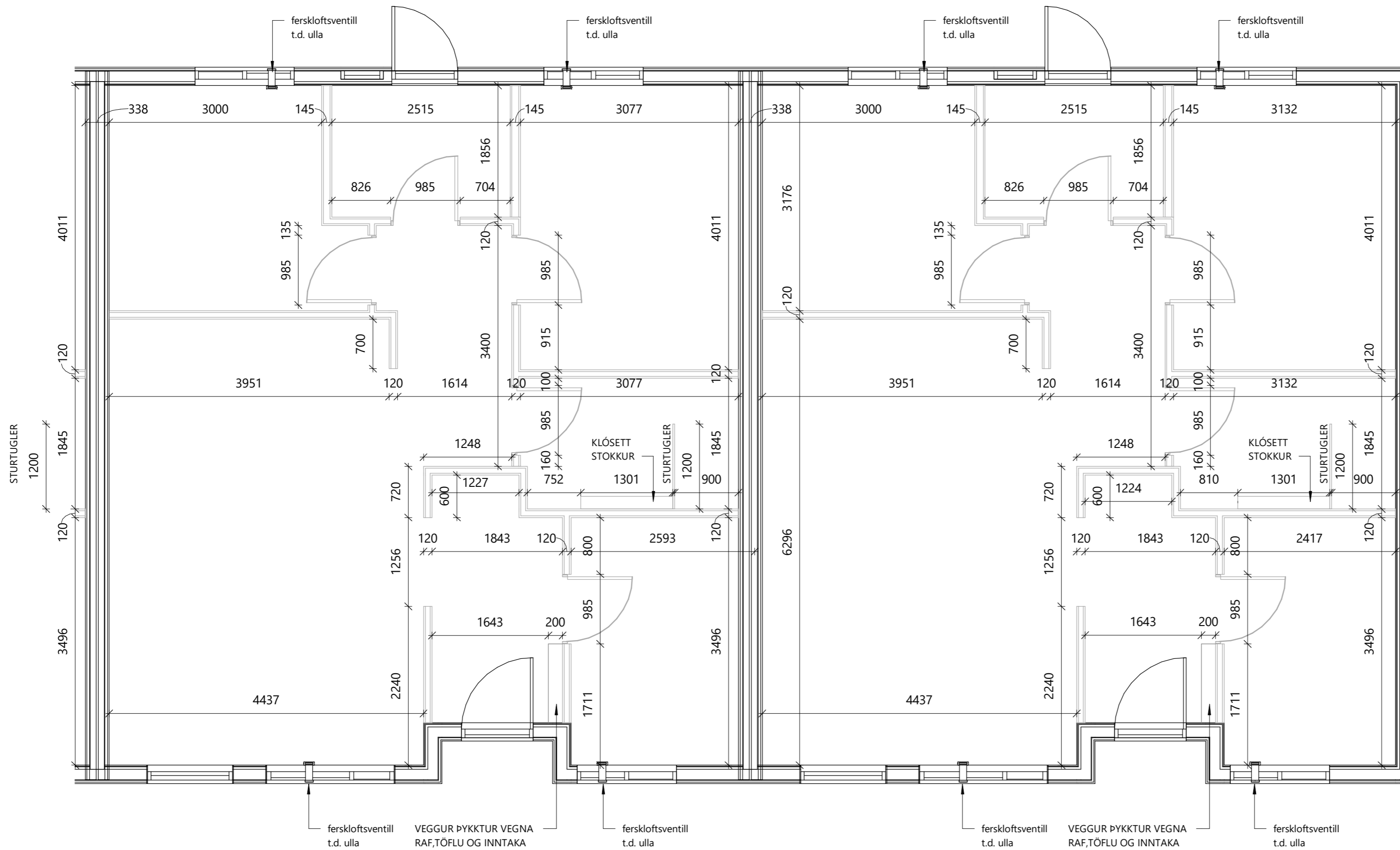
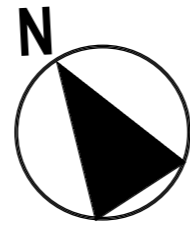

INNVEGGIR- RÝMISNÚMER 0103-0104

mkv: 1 : 50

BR	DAGS	BREYTING

Verk:
Hallgerðartún 69-75 (L233602)

Efni:
GRUNNMYND INVEGGJA- RÝMI 0103-0103

TEIKNAD: GGG	HANNAÐ: GGG	YFIRFARIÐ: GGG
Hönnunarstjóri (ef annar en aðalhönnuður)		KT:
SAMPYKKT: Guðmundur G. Guðnason		KT: 181080-6049
ÚTGÁFA DAGS: 28.07.23	MKV: SKV. TEIKNINGUM	VERK NR: 23-19-2

Guðm. G. Guðnason
BYGGINGARFRÆÐINGUR
S: 8571477 - ggg@sghus.is
KT: 181080-6049



TEIKNING NR:
A_104

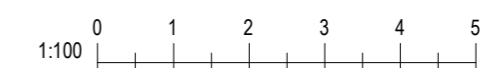

BLADSTÆRD: A2

Teikninguna má ekki afrita með neinum hætti, að hluta til eða í heild án skriflegs leyfis höfundar.

Úprentun: 05/24/23
Vísistöð: 8.8.2023 10:40:26

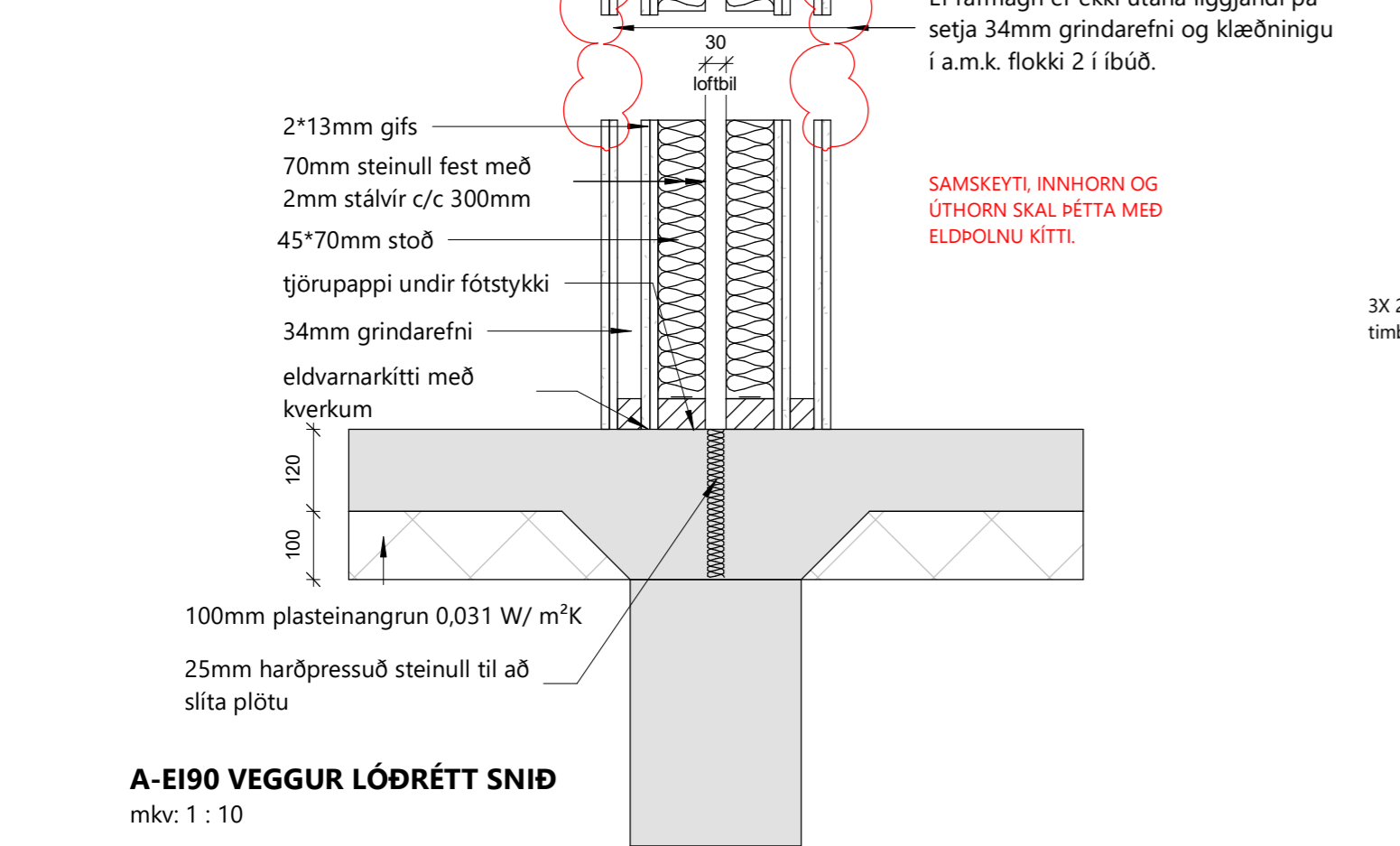
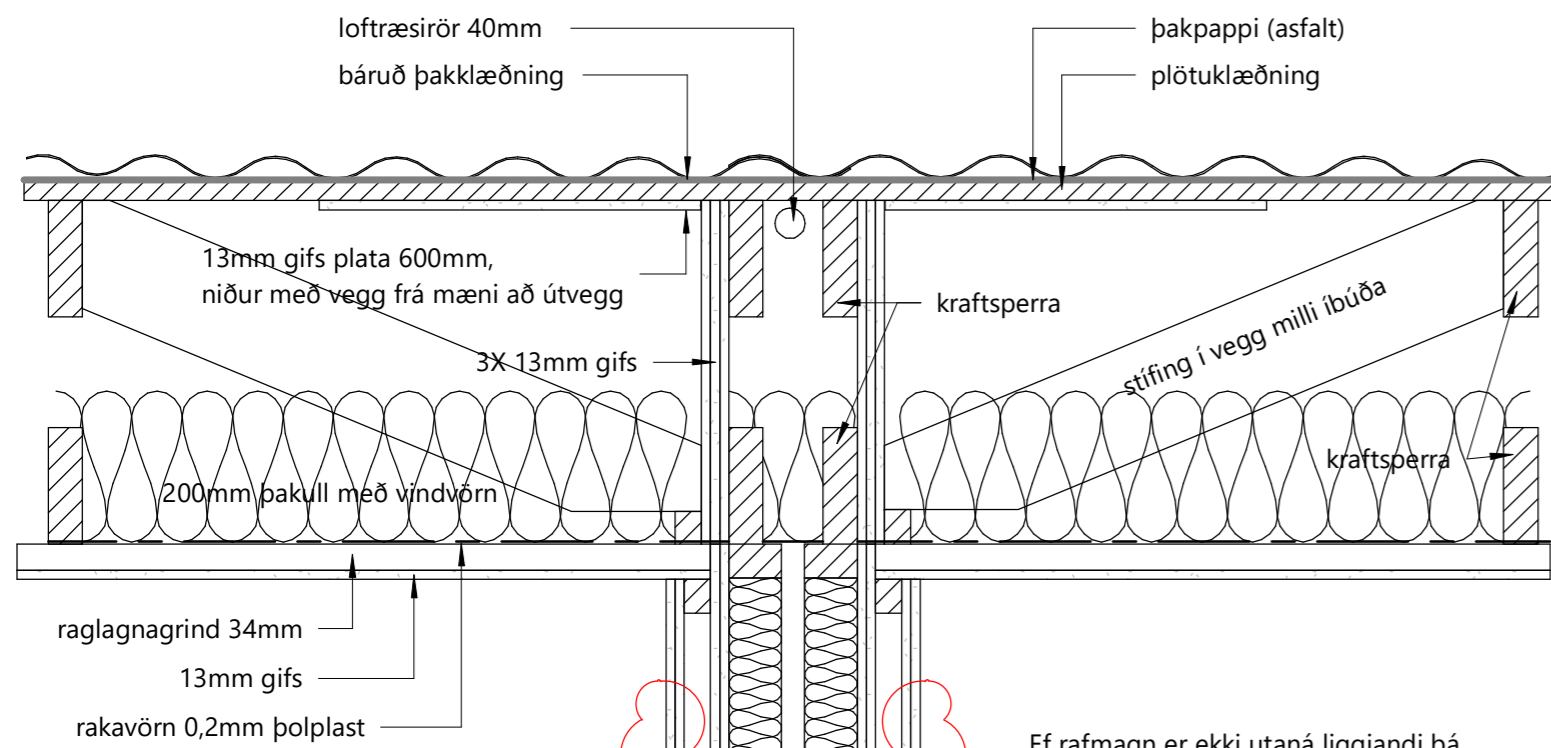

A-EI90 VEGGUR LÓÐRÉTT SNIÐ
mkv: 1 : 10

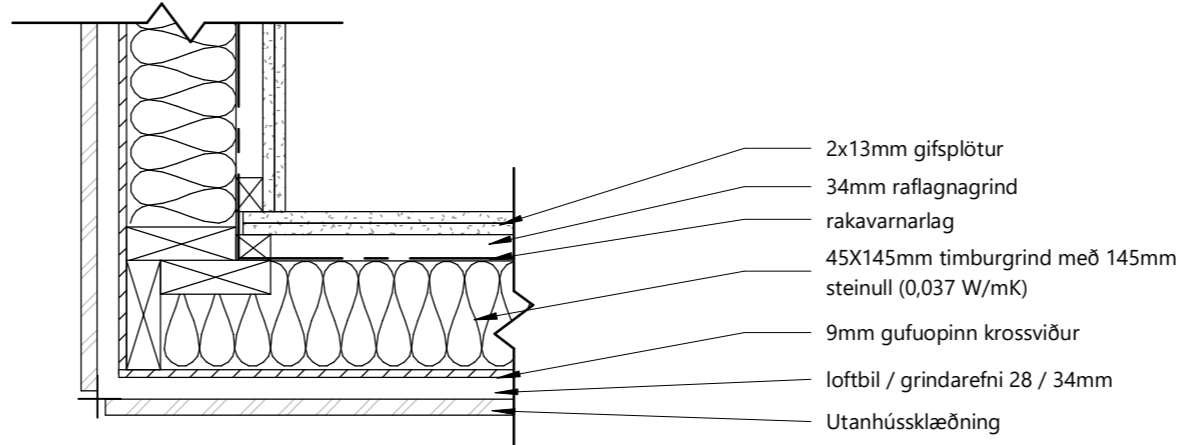

A-ÚTHORN Í ÚTVEGG LÁRÉTT SNIÐ
mkv: 1 : 10

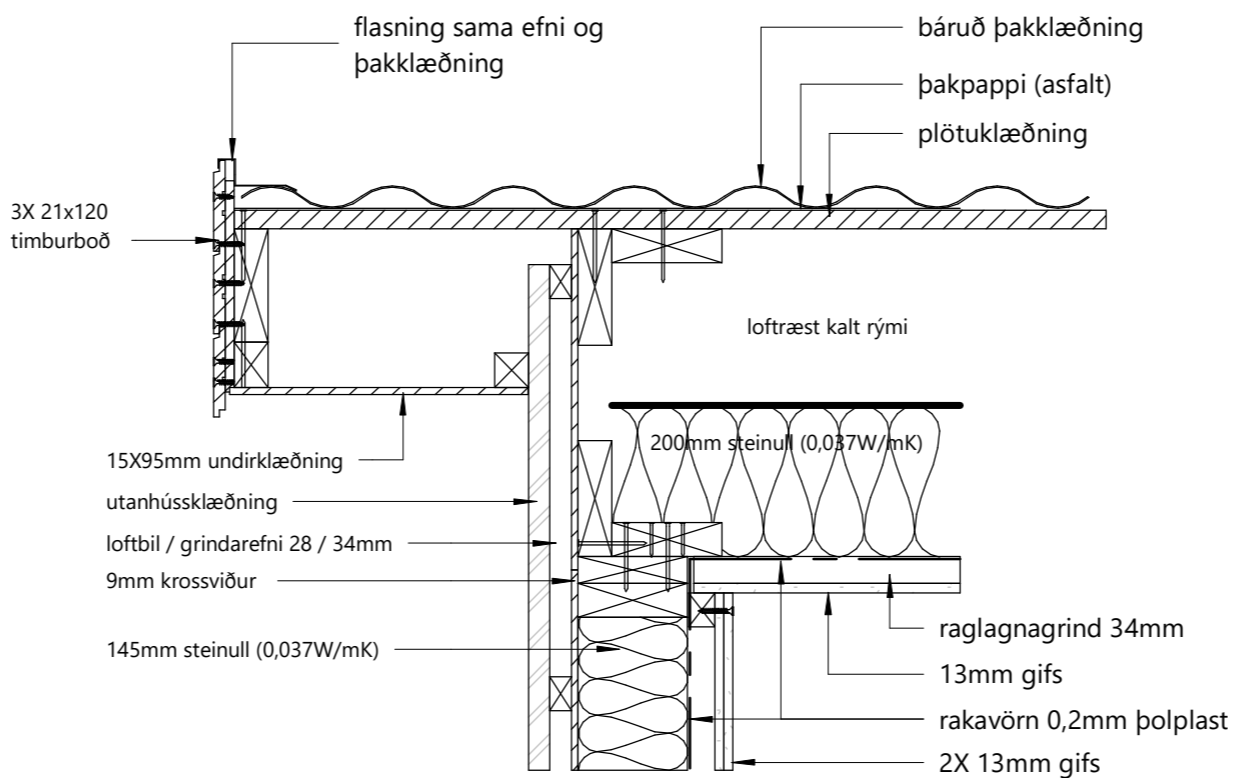

A-ÞAKKANNTUR, GAFL
mkv: 1 : 10

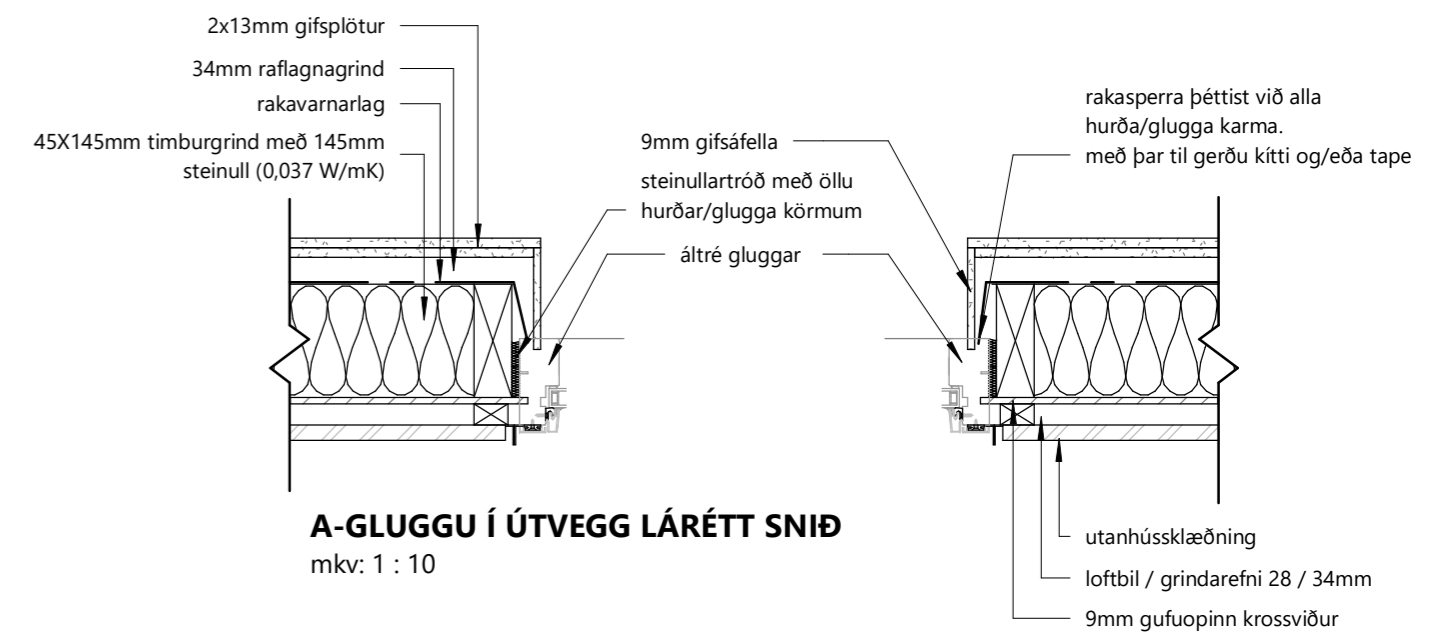

A-GLUGGU Í ÚTVEGG LÁRÉTT SNIÐ
mkv: 1 : 10

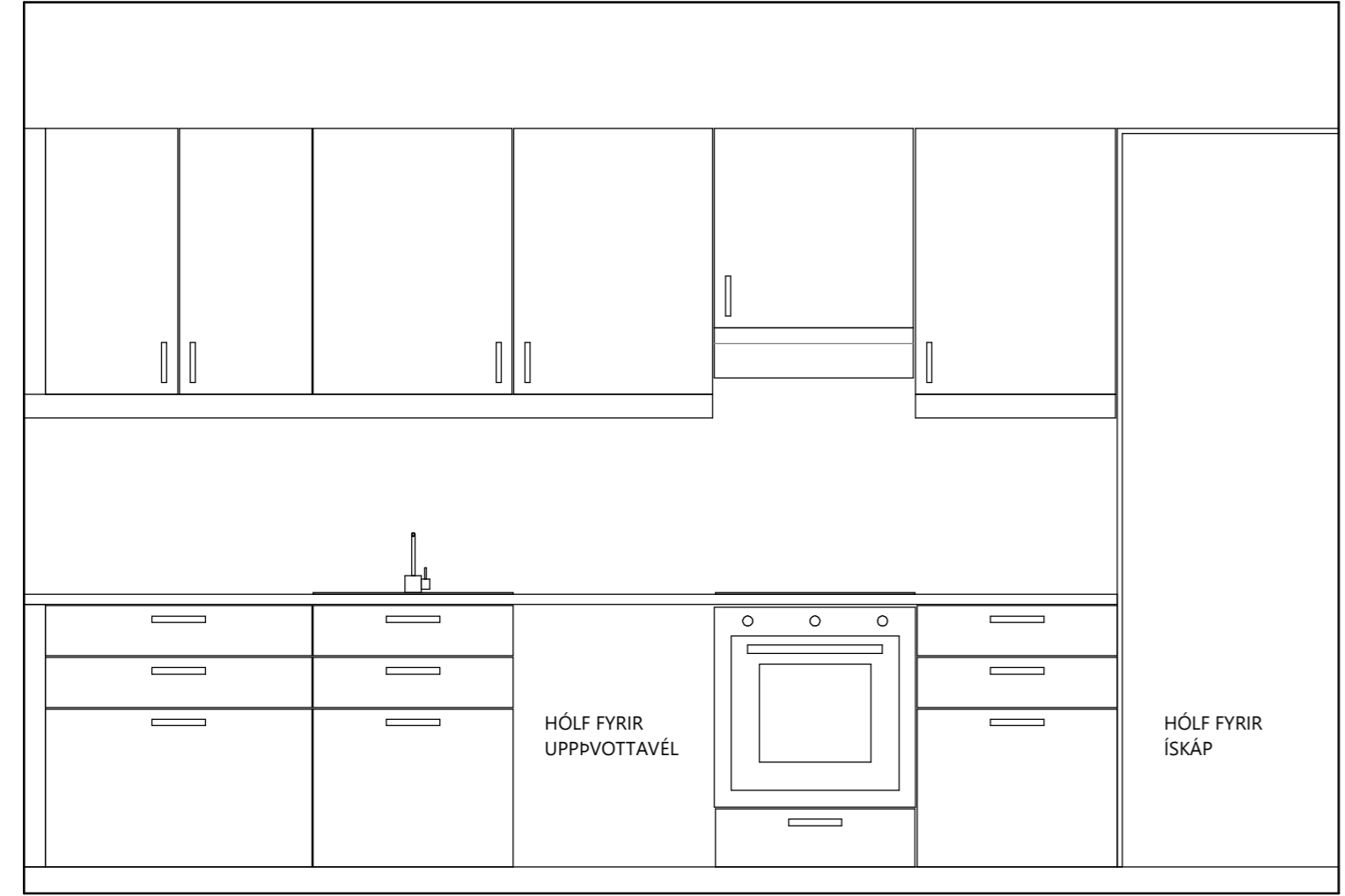

ELDHÚSINNRETTING FYRIR EIGNANÚMER 02-03-04
SPEGLAST FYRIR EIGNANÚMER 01

ELDHÚSINNRETTING
mkv: 1 : 20

EI90 VEGGUR:
2X13MM GÍFSPLÖTUKLÆDNIG
34MM RAFLAGNAGRIND
2X13MM GÍFSPLÖTUKLÆDNIG
45X70MM VEGGJAGRIND / 70MM STEINULL, STEINULL FEST VIÐ STOÐIR MEÐ VÍR / NÖGLUM C/C 300
30MM LOFTBIL
45X70MM VEGGJAGRIND / 70MM STEINULL, STEINULL FEST VIÐ STOÐIR MEÐ VÍR / NÖGLUM C/C 300
2X13MM GÍFSPLÖTUKLÆDNIG
34MM RAFLAGNAGRIND
2X13MM GÍFSPLÖTUKLÆDNIG

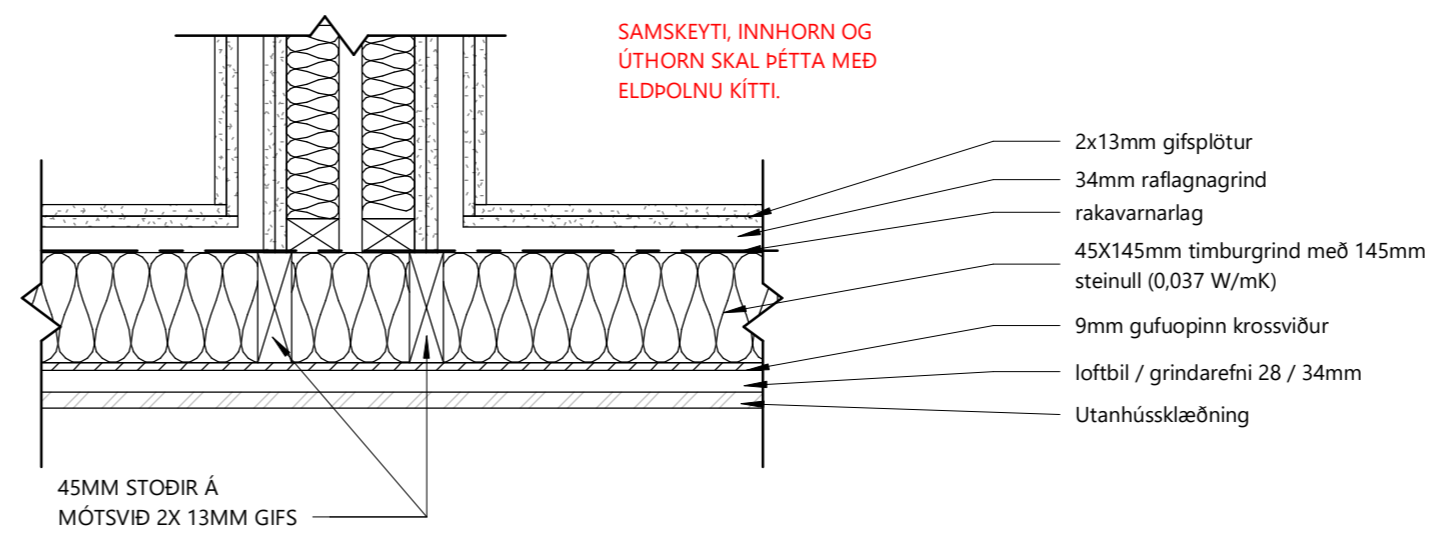

A-ÚTHORN Í ÚTVEGG LÁRÉTT DEILI Í EI90VEGG AÐ ÚTVEGG
mkv: 1 : 10

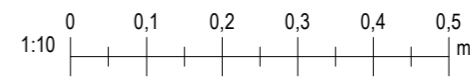

Brunavarnir

Þar sem raflagnir koma niður ú lofti í rafmagnstöflu skal loka ofan töflu með klæðningu í flokki 1 t.d. með gífs.

Þéttull í brunahólfandi veggjum skal vera a.m.k. 30 kg/m³. Klæðningaplötur skal skeyta bæði lárétt og lóðrétt.

Óheimilt er að gata klæðningu í bilskúr t.d. með lagnaleiðum.

Hljóðvist

Tryggt skal að hljóðvist uppfylli lágmarkskröfur til hljóðvistarflokks C skv. staðli ÍST45 og BR 112-2012 gr. 11.1.2.

BR	DAGS	BREYTING

Verk:
Hallgerðartún 69-75 (L233602)

Efni:
SNIÐ & DEILI

TEIKNAD: GGG	HANNAÐ: GGG	YFIRFARIÐ: GGG
-----------------	----------------	-------------------

Hönnunarstjóri (ef annar en aðalhönnuður) KT:

SAMPYKKT: Guðmundur G. Guðnason KT: 181080-6049

ÚTGÁFA DAGS: 28.07.23	MKV: SKV. TEIKNINGUM	VERK NR: 23-19-2
--------------------------	-------------------------	---------------------

Guðm. G. Guðnason
BYGGINGARFRÆÐINGUR
S: 8571477 - ggg@sghus.is
KT: 181080-6049

TEIKNING NR:
A_105



BLADSTÆRD: A2

Teikninguna má ekki afrita með neinum hætti, að hluta til eða í heild án skriflegs leyfis höfundar.

Úprentun: 12/21/19
Vísiað: 8.8.2023 10:40:26

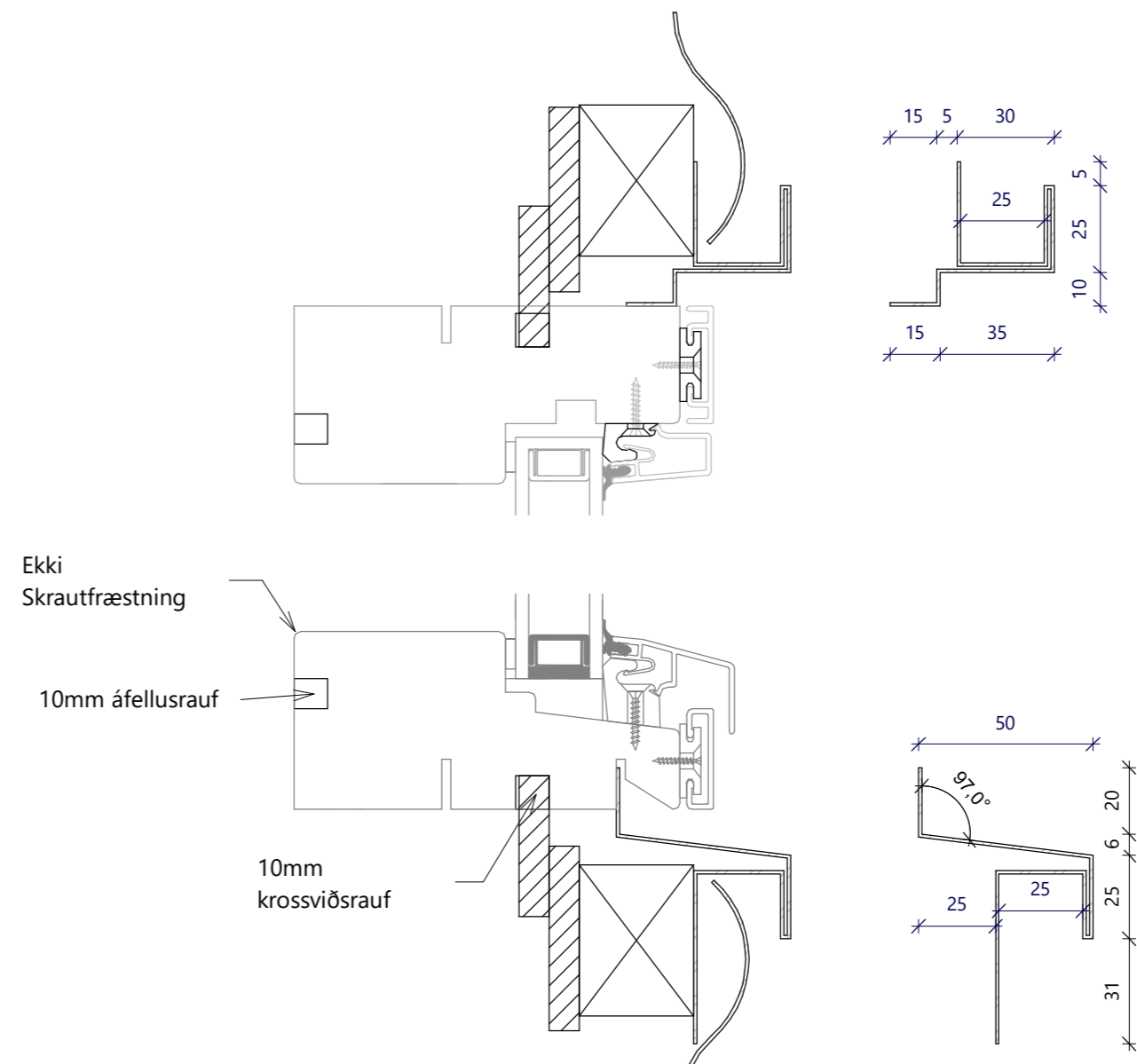
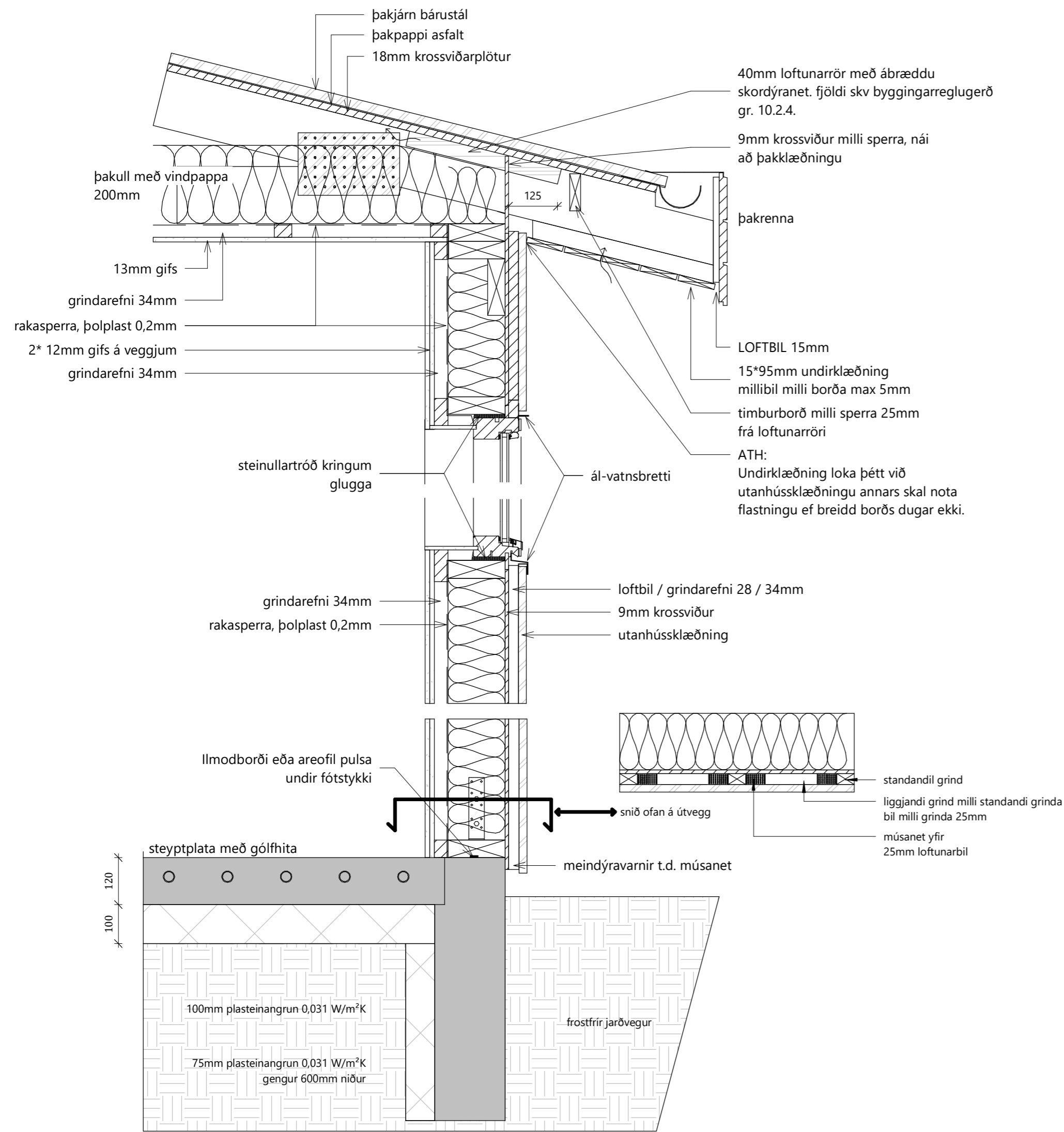

A-ÁL,TRÉ GLUGGAPRÓFÍLL
mkv: 1 : 2

A-LÓÐRÉTT SNIÐ Í ÚTVEGG
mkv: 1 : 10

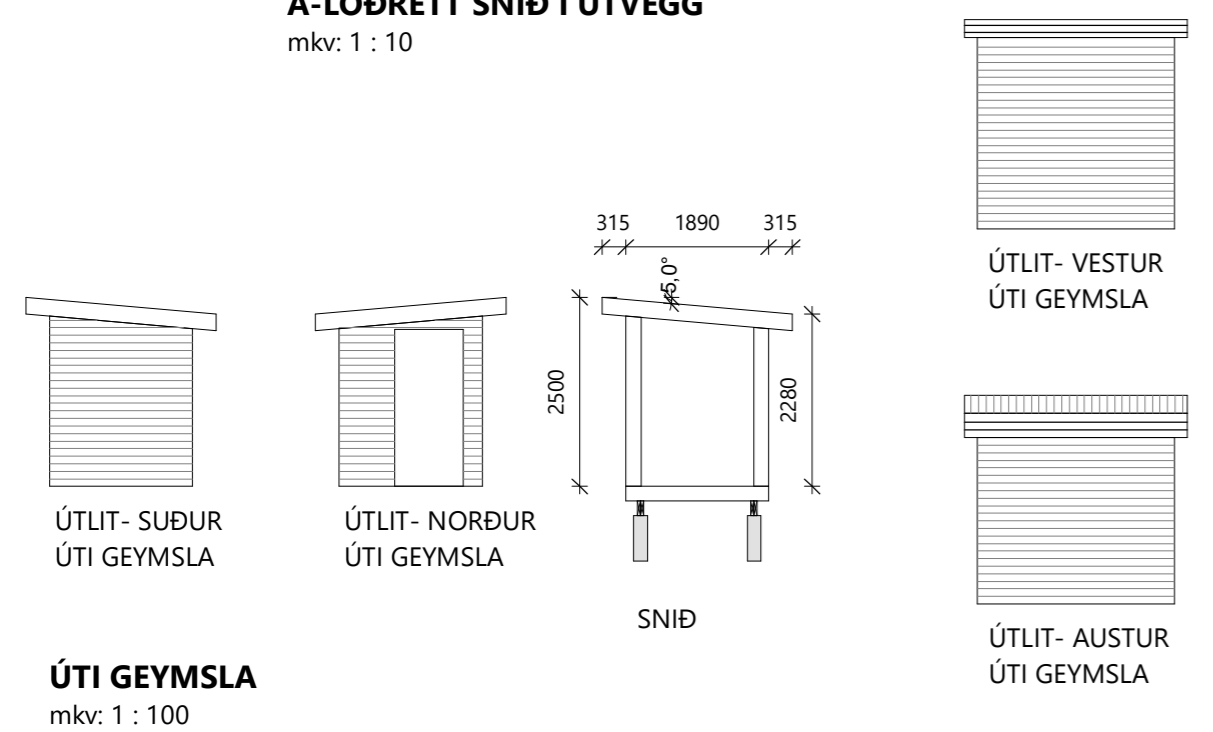

ÚTI GEYMSLA Á LÓÐ SEM ER UNÐANSKILIN BYGGINGARLEYFI.
FYLGJA SKAL LEIÐBEININGUM HÚSNÆÐIS OG MANNVIRKJASTOFNUN. 9.7.6 SMÁHÝSI.
ÁFORM: SMÁHÝSI VERÐUR 5,79m² BRÚTTÓ

BR	DAGS	BREYTING

Verk:
Hallgerðartún 69-75 (L233602)

Efni:
SNIÐ & DEILI

TEIKNAD: GGG HANNAÐ: GGG YFIRFARIÐ: GGG

Hönnunarstjóri (ef annar en aðalhönnuður) KT:

SAMPYKKT: Guðmundur G. Guðnason KT: 181080-6049

ÚTGÁFA DAGS: 28.07.23 MKV: SKV. TEIKNINGUM VERK NR: 23-19-2

TEIKNING NR: **A_106**

Guðm. G. Guðnason
BYGGINGARFRÆÐINGUR
S: 8571477 - ggg@sghus.is
KT: 181080-6049

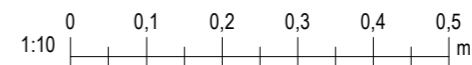

BLADSTÆRD: A2

Teikninguna má ekki afrita með neinum hætti, að hluta til eða í heild án skriflegs leyfis höfundar.

Úprentun: 11/14/21

Skráningartafla: Hallgerðartún 69-75				Skrásetjari: Guðm. G. Guðna.														
Landeignanúmer: 233602				Kennitala: 18108060490														
Matshlutanúmer: 02				Dags.: 28.7.2023														
Útgáfa: 5.03				Prenta														
Uppskipting og lýsing				Stærðir														
D0	D1	D2	D3	D4	D5	D5M	D6	D7	D8	D9	D10a	D10b	D11	D12	D13	D14	D15	
Lokun	Rými hæð-roð	Notkun texti	Höfuð-flokkun	Eignar-hald	Botnfötur m²	Millifötur m²	Siglar m²	Op m²	Brútfötur m²	Brútfötur sh < 1.8	Salarhæð min	Salarhæð max	Brúttórúmmál m³	Nettófötur m²	Birt flatarmál m²	Reiknitala skiptarúmmáls	Skipta-rúmmál m³	
Matshluti Botn					5,8	0,0	0,0	0,0	5,8	0,0			15,0	4,3	5,8		10,277	
A	01	1. hæð Úti geymsla		N	0101	5,8	0,0	0,0	0,0	5,8	0,0	2,28	2,50	13,8	4,3	5,8	2,39	10,277
Athugasemdir																		
Sameignir sumra																		
				Eignar-hald	Notkun texti	Y. eignarhald	Notkun texti	Reikni-regla		Eignarhlutur								
				hald	texti	m²	Skipta-rúmmál sameign m³											
				0101	Úti geymsla	5,8	10,277	10,277										
					Alls	5,8	10,277	10,277										
Botnplata				Hjúpflétir														
Löð m²	Botnplata m²	Botnplata m²	Úrveggir m²	Dar af Glugga- og dyraop m²		Þak m²	Dar af Þakgluggar og þakop m²		Efsti hæðarkóti	Ummál ofanjarðar								
Matshluti	1151,7	1,2	5,8	21,2	1,9	5,8			40,3	9,6								
Yfirlit																		
	D5 Botnfötur m²	DSM millifötur m²	D7 op m²	D8 Brúttófötur m² með V og F	D9 Brúttófötur undir 1,8 m með V og F	D11 Brúttórúmmál m³	D12 Nettófötur m²	D13 birt flatarmál m²										
A rými	5,8			5,8		13,8	4,3	5,8										
Svarir A lokun																		
B rými																		
C rými																		
Fylgirými (F)																		
Afgangsými (V)							1,2											
Botnplata							15,0	4,3	5,8									
Samtals:	5,8	0,0	0,0	5,8	0,0	15,0	4,3	5,8										
Flatarmál nýtingarhlutfalls er A rými + B rými, undanskilið er brúttóflatarmál rýma með salarhæð lægri en 1,8 m, samkvæmt skipulagsreglugerð 2013 (breyting var gerð 2016). Notkun rýma hefur ekki áhrif á útreikning nýtingarhlutfalls.																		
Flatarmál til útreiknings nýtingarhlutfalls				m² Löð m² Hlutfall														
				5,8 1.151,7 0,01														

SKRÁNINGARTAFLA MHL 02

Skráningartafla: Hallgerðartún 69-75				Skrásetjari: Guðm. G. Guðna.														
Landeignanúmer: 233602				Kennitala: 18108060490														
Matshlutanúmer: 03				Dags.: 28.7.2023														
Útgáfa: 5.03				Prenta														
Uppskipting og lýsing				Stærðir														
D0	D1	D2	D3	D4	D5	D5M	D6	D7	D8	D9	D10a	D10b	D11	D12	D13	D14	D15	
Lokun	Rými hæð-roð	Notkun texti	Höfuð-flokkun	Eignar-hald	Botnfötur m²	Millifötur m²	Siglar m²	Op m²	Brútfötur m²	Brútfötur sh < 1.8	Salarhæð min	Salarhæð max	Brúttórúmmál m³	Nettófötur m²	Birt flatarmál m²	Reiknitala skiptarúmmáls	Skipta-rúmmál m³	
Matshluti Botn					5,8	0,0	0,0	0,0	5,8	0,0			15,0	4,3	5,8		10,234	
A	01	1. hæð Úti geymsla		N	0101	5,8	0,0	0,0	0,0	5,8	0,0	2,28	2,50	13,8	4,3	5,8	2,38	10,234
Athugasemdir																		
Sameignir sumra																		
				Eignar-hald	Notkun texti	Y. eignarhald	Notkun texti	Reikni-regla		Eignarhlutur								
				hald	texti	m²	Skipta-rúmmál sameign m³											
				0101	Úti geymsla	5,8	10,234	10,234										
					Alls	5,8	10,234	10,234										
Botnplata				Hjúpflétir														
Löð m²	Botnplata m²	Botnplata m²	Úrveggir m²	Dar af Glugga- og dyraop m²		Þak m²	Dar af Þakgluggar og þakop m²		Efsti hæðarkóti	Ummál ofanjarðar								
Matshluti	1151,7	1,2	5,8	21,3	1,9	5,8			40,3	9,6								
Yfirlit																		
	D5 Botnfötur m²	DSM millifötur m²	D7 op m²	D8 Brúttófötur m² með V og F	D9 Brúttófötur undir 1,8 m með V og F	D11 Brúttórúmmál m³	D12 Nettófötur m²	D13 birt flatarmál m²										
A rými	5,8			5,8		13,8	4,3	5,8										
Svarir A lokun																		
B rými																		
C rými																		
Fylgirými (F)																		
Afgangsými (V)							1,2											
Botnplata							15,0	4,3	5,8									
Samtals:	5,8	0,0	0,0	5,8	0,0	15,0	4,3	5,8										
Flatarmál nýtingarhlutfalls er A rými + B rými, undanskilið er brúttóflatarmál rýma með salarhæð lægri en 1,8 m, samkvæmt skipulagsreglugerð 2013 (breyting var gerð 2016). Notkun rýma hefur ekki áhrif á útreikning nýtingarhlutfalls.																		
Flatarmál til útreiknings nýtingarhlutfalls				m² Löð m² Hlutfall														
				5,8 1.151,7 0,01														

SKRÁNINGARTAFLA MHL 03

Skráningartafla: Hallgerðartún 69-75				Skrásetjari: Guðm. G. Guðna.														
Landeignanúmer: 233602				Kennitala: 18108060490														
Matshlutanúmer: 04				Dags.: 28.7.2023														
Útgáfa: 5.03				Prenta														
Uppskipting og lýsing				Stærðir														
D0	D1	D2	D3	D4	D5	D5M	D6	D7	D8	D9	D10a	D10b	D11	D12	D13	D14	D15	
Lokun	Rými hæð-roð	Notkun texti	Höfuð-flokkun	Eignar-hald	Botnfötur m²	Millifötur m²	Siglar m²	Op m²	Brútfötur m²	Brútfötur sh < 1.8	Salarhæð min	Salarhæð max	Brúttórúmmál m³	Nettófötur m²	Birt flatarmál m²	Reiknitala skiptarúmmáls	Skipta-rúmmál m³	
Matshluti Botn					5,8	0,0	0,0	0,0	5,8	0,0			15,0	4,3	5,8		10,234	
A	01	1. hæð Úti geymsla		N	0101	5,8	0,0	0,0	0,0	5,8	0,0	2,28	2,50	13,8	4,3	5,8	2,38	10,234
Athugasemdir																		
Sameignir sumra																		
				Eignar-hald	Notkun texti	Y. eignarhald	Notkun texti	Reikni-regla		Eignarhlutur								
				hald	texti	m²	Skipta-rúmmál sameign m³											
				0101	Úti geymsla	5,8	10,234	10,234										
					Alls	5,8	10,234	10,234										
Botnplata				Hjúpflétir														
Löð m²	Botnplata m²	Botnplata m²	Úrveggir m²	Dar af Glugga- og dyraop m²		Þak m²	Dar af Þakgluggar og þakop m²		Efsti hæðarkóti	Ummál ofanjarðar								
Matshluti	1151,7	1,2	5,8	21,3	1,9	5,8			9,6	13,4								
Yfirlit																		
	D5 Botnfötur m²	DSM millifötur m²	D7 op m²	D8 Brúttófötur m² með V og F	D9 Brúttófötur undir 1,8 m með V og F	D11 Brúttórúmmál m³	D12 Nettófötur m²	D13 birt flatarmál m²										
A rými	5,8			5,8		13,8	4,3	5,8										
Svarir A lokun																		
B rými																		
C rými																		
Fylgirými (F)																		
Afgangsými (V)							1,2											
Botnplata							15,0	4,3	5,8									
Samtals:	5,8	0,0	0,0	5,8	0,0	15,0	4,3	5,8										
Flatarmál nýtingarhlutfalls er A rými + B rými, undanskilið er brúttóflatarmál rýma með salarhæð lægri en 1,8 m, samkvæmt skipulagsreglugerð 2013 (breyting var gerð 2016). Notkun rýma hefur ekki áhrif á útreikning nýtingarhlutfalls.																		
Flatarmál til útreiknings nýtingarhlutfalls				m² Löð m² Hlutfall														
				5,8 1.151,7 0,01														

SKRÁNINGARTAFLA MHL 04

Skráningartafla: Hallgerðartún 69-75				Skrásetjari: Guðm. G. Guðna.														
Landeignanúmer: 233602				Kennitala: 18108060490														
Matshlutanúmer: 05				Dags.: 28.7.2023														
Útgáfa: 5.03				Prenta														
Uppskipting og lýsing				Stærðir														
D0	D1	D2	D3	D4	D5	D5M	D6	D7	D8	D9	D10a	D10b	D11	D12	D13	D14	D15	
Lokun	Rými hæð-roð	Notkun texti	Höfuð-flokkun	Eignar-hald	Botnfötur m²	Millifötur m²	Siglar m²	Op m²	Brútfötur m²	Brútfötur sh < 1.8	Salarhæð min	Salarhæð max	Brúttórúmmál m³	Nettófötur m²	Birt flatarmál m²	Reiknitala skiptarúmmáls	Skipta-rúmmál m³	
Matshluti Botn					5,8	0,0	0,0	0,0	5,8	0,0			15,0	4,3	5,8		10,234	
A	01	1. hæð Úti geymsla		N	0101	5,8	0,0	0,0	0,0	5,8	0,0	2,28	2,50	13,8	4,3	5,8	2,38	10,234
Athugasemdir																		
Sameignir sumra																		
				Eignar-hald	Notkun texti	Y. eignarhald	Notkun texti	Reikni-regla		Eignarhlutur								
				hald	texti	m²	Skipta-rúmmál sameign m³											
				0101	Úti geymsla	5,8	10,234	10,234										
					Alls	5,8	10,234	10,234										
Botnplata				Hjúpflétir														
Löð m²	Botnplata m²	Botnplata m²	Úrveggir m²	Dar af Glugga- og dyraop m²		Þak m²	Dar af Þakgluggar og þakop m²		Efsti hæðarkóti	Ummál ofanjarðar								
Matshluti	1151,7	1,2	5,8	21,2	1,9	5,8			40,3	9,6								
Yfirlit																		
	D5 Botnfötur m²	DSM millifötur m²	D7 op m²	D8 Brúttófötur m² með V og F	D9 Brúttófötur undir 1,8 m með V og F	D11 Brúttórúmmál m³	D12 Nettófötur m²	D13 birt flatarmál m²										
A rými	5,8			5,8		13,8	4,3	5,8										
Svarir A lokun																		
B rými																		
C rými																		
Fylgirými (F)																		
Afgangsými (V)							1,2											
Botnplata							15,0	4,3	5,8									
Samtals:	5,8	0,0	0,0	5,8	0,0	15,0	4,3	5,8										
Flatarmál nýtingarhlutfalls er A rými + B rými, undanskilið er brúttóflatarmál rýma með salarhæð lægri en 1,8 m, samkvæmt skipulagsreglugerð 2013 (breyting var gerð 2016). Notkun rýma hefur ekki áhrif á útreikning nýtingarhlutfalls.																		
Flatarmál til útreiknings nýtingarhlutfalls				m² Löð m² Hlutfall														
				5,8 1.151,7 0,01														

SKRÁNINGARTAFLA MHL 05

BR	DAGS	BREYTING

Verk:
Hallgerðartún 69-75 (L233602)

Efni:
SKRÁNINGARTÖFLUR MATSHLUTA 02-03-04-05

TEIKNAÐ: GGG	HANNAÐ: GGG	YFIRFARIÐ: GGG
-----------------	----------------	-------------------

Hönnunarstjóri (ef annar en aðalhönnuður)	KT:
---	-----

SAMPYKKT: Guðmundur G. Guðnason	KT: 181080-6049
---------------------------------	-----------------

ÚTGÁFA DAGS: 28.07.23	MKV: SKV. TEIKNINGUM	VERK NR: 23-19-2
--------------------------	-------------------------	---------------------

Guðm. G. Guðnason BYGGINGARFRÆÐINGUR S: 8571477 - ggg@sghus.is KT: 181080-6049	TEIKNING NR: A_107
--	------------------------------



BLADSTÆRD: A2

Teikninguna má ekki afrita með neinum hætti, að hluta til eða í heild án skriflegs leyfis höfundar.