

**BYGGINGARLÝSING**

**ASPARSKÓGAR 3**

**Fjölbýlishús**

**mhl. 03**

**Landnúmer: L230593**

**Staðgreinir: 3000-1-**

**Almenn lýsing:**

Asparskógar 3, er fjölbýliðs á tveimur hæðum með samtals 24 íbúðum sem deilist niður á þrjú matshluta

Skipting íbúða er eftirfarandi: matshluta 03

tver 2ja herbergja íbúðir og fjórar 3ja herbergja íbúðir. Sameiginleg hjólagæmsla er á jarðhæð í matshluta 03 fyrir matshluta 02 & 03. Inntaksrymi er við sameiginlega hjólagæmslu.

Svalangangur tengir íbúðir á efri hæð.

Húsin eru tímurbúðs sett saman úr heilum einingum, smíðubóm hériendis. Einingarnar eru framleiðdar af vottubóm aðla og eru allit efnisval við CE merkt. Einingarnar koma á vorkað, stakstærðir og eru settar saman á staðnum.

Húsið er klætt að utan með báraði og slétti alklaðningu. Aðalritir hússins er hvítur, gluggar eru dökkgrái og slétti klæðning er dökkiaed á svölum og í uppþroti á gófum, og svalagöngum. Tímurburki er svartmálta.

Verkið er umið fyrir rekstraraðila og eiganda lóðarinnar. Kvædir eru á lóðinni um veituglagnir, gangstig og gróft. Sjá Afstöðumynd og lóðarblað.

**Stærðir:**

Samtals mannvirki á lóð er heildarstærð bruttó 1709,4m² & 5153,979m³

Lóðarstærð: 4813,4m² skv. Fmr.

Nýtingarhlutféll: 0,35

Asparskógar 3, mhl. 01 er samtals heildarstærð bruttó 783,2m² & 2363,95m³

Asparskógar 3, mhl. 02 er samtals heildarstærð bruttó 593,4m² & 1783,5m³

Asparskógar 3, mhl. 03 er samtals heildarstærð bruttó 332,8m² & 1006,5m³

Sjá frekari útreikingar í skráningartöflu.

**Bilastæða fjóðri er miðað við skipulagaskilmáil, þ.e. við stæði fyrir íbúðir 80m2 og stærri. 1 1/2 stæði fyrir íbúðir að stærð 50m² - 80m² og eitt stæði fyrir íbúðir undir 50m². Stæði fyrir hreyfflamlaða ríkastíva skv. Grein 6.2.4. og Tafla 6.0.1.**

**Bilastæði eru málkuð og máluð merking.**

Aðkoma að húsinu er að suðaustanverðu. Bilastæði eru við norður og austan verða hlíð húsin. Aðkoma sjúkrahla og slökkviliðla er einnig að suðaustanverður húsinu og samsíða Asparskógum. Gert er ráð fyrir hleðslustöð við bilastæði skv. Ákvæðum byggingareglugerðar.

**Undirstöður:**

Eru steyptir 200mm sökklar með tímbur fótstykki fyrir einingar.

Bögnplata: Er létt tímbugólf og er uppbyggð með eftirfarandi hætti, talið að ofan:

12mm parket með undirlagi vegna hjólvæstar. 25mm novapanplötur með lóstum gólfhita. 22mm gólfspónaplötur rakaheldar, rakaspera, 45mm steinullareinangrun við útrúrn, 45x245mm Burðavirki með 200mm steinullareinangrun. 9mm grenikrossvörð og 210mm grindarefni.

**Milliplata:**

Efni eining er byggð upp með léttu tímbugólf og neðri eining er loft með tímurburðavirki. Efri og neðri eining liggja saman. Uppbygging er eftirfarandi:

12mm parket með undirlagi vegna hjólvæstar. 25mm novapanplötur með lóstum gólfhita. 22mm gólfspónaplötur rakaheldar, rakavarnarlag, 45mm steinullareinangrun við útrúrn 245mm burðavirki með 200mm steinull. 90mm loftbíl. vatnsheildur gúfugeðndræpur vindþéttur dökkur 240gr/m². 12mm OSB platta, 145mm burðavirki og 100mm einangrun á milli, rakavarnarlag. 45x45 lagnagrind 400mm millibili til að halda upp einangrun vegna brunna á stað fyrir stálvir, 2x 13mm eldvörnsgöng.

**Útveggir** eru tímburveggir uppbyggðir á eftirfarandi hátt:

Útveggir eru byggðir upp með 45x145mm tímbugrind sem er einangruð með 145mm þéttulu. Að utanverðu er ramminn klæddur með 12mm osþplötum. Loftunargrind er standandi 27x45mm c/c 600mm og klæðning er liggjandi báruklaðning. Að innanverðu er rakaspera, 34x45mm lagnagrind. 12mm OSB/spónaplötur og 13mm gipsklæðning. Eldvarnabardi í hæðarskrilm. Svalir og svalagöngur allir í sundur útvegg á hæðarskrilm. Útveggir í geymslu uppfylla EI60 kröfur eins og í teikningu.

**Léttir veggir milli íbúða eru REI50 veggir:**

Uppbygging er eftirfarandi: Tímburveggur, Klæðning í flokki 1, 13mm gipsklæðning, 12mm OSB/spónaplötur, 34x45mm lagnagrind, rakavarnarlag, 45x95mm burðagrind og þéttulu, 12mm osþplötum og 32mm loftbíl. 12mm osþplötum, 45x95mm grind og steinullareinangrun. rakavarnarlag, 34x45mm lagnagrind, 12mm OSB/spónaplata og 13mm gipsklæðning. Í votryrnum er klæðning og gips vatnsvarn.

**Léttir innveggir þar sem kubbar tengjast innan íbúða:**

Uppbygging er eftirfarandi: 13mm gipsklæðning, 12mm OSB/spónaplata, 45x95mm tímbugrind og 45mm þéttulu, 12mm osþplötum, 20mm millibili. 12mm osþplötum, 45x95mm tímbugrind og 45mm þéttulu, 12mm OSB/spónaplata og 13mm gipsklæðning. Vatnsvarn í votryrnum.

**Léttir innveggir:**

Uppbygging er eftirfarandi: 13mm gipsklæðning, 12mm OSB/spónaplata, 34x70mm innveggjaefni og 45mm einangrun. Vatnsvarn í votryrnum.

**Léttir innveggir - lagnaveggir:**

Uppbygging er eftirfarandi: 13mm gipsklæðning, 12mm OSB/spónaplata, 45x120mm innveggjaefni og 45/120mm þéttulu. Vatnsvarn í votryrnum.

**Pak- REI 60 Kraftsperrubak:**

Pakhalli er 6°. Pak er byggð upp með kraftsperrum. Ofan á sperru kemur 18mm OSB, þakpappi 1500gr/m2, 12mm krossviðrenningar samsíða sperrum, klæðningarefni. 45x70mm grindarefni og báruklæðning. Við neðri hluta kraftsperru er 200mm þakull með oflötum vindpappa á milli togbanda vatnsheildur gúfugeðndræpur vindþéttur dökkur. 12mm osþplötuklæðning, 45mm loftbíl, 45x145mm bitar, 100mm steinull rakavarnarlag, 45x45 lagnagrind, 2x 13mm eldvörnsgöng.

Loftunarpip inn og út úr hverju loftbili þakullinn er minnst 1.000 mm² fyrir hvern m² þakfatar.

Þakfatar eru alklaeddir og þakrennur og þakniðurföll í all í liti í samræmi við utanhúsklæðningu.

Uppbygging veggja við suðurenda stigagang og þaksvygnir er klætt all. Asamt klæðningu sem uppfyllir brunakröfur.

**Stigi utanhúss:**

Stigi er byggður upp með stáli, handlistar eru úr stáli og uppfyllir reglugerð varðandi hæð og breidd á milli handlista.

**Svalangangur:**

Er byggður upp með tímri, yfirborð er klætt með endingargöðu efni sem uppfyllir brunakröfur. Yfirborð er hálfkrútt. Undirmeiling þaks yfir svalangangur er klæddur með 15x95 tímurburðavirki, viroc klæddur eða sambærilegt, að neðan til að uppfylla brunakröfur REI 60. Burðavirki svalla er samtengt vindbrötum. Svalahandrið er stálhandrið klætt sléttu plötuklæðningu. Efri þun handriðs skv. Reglugerð 6.5.1. & 6.5.2

**Svalir:**

Eru byggðar upp með tímri klæddar hálfkrútt yfirborði en eldvarnari klæðningu að neðan, viroc eða sambærilegt til að uppfylla brunakröfur. REI60. Tímurbúður eru undir svölum og svalahandrið er stálrammi klæddur sléttu plötuklæðningu með tvöföldum stálhandlista. Efri þun handriðs er 1100mm á svölum.

Uppbygging svalla verður í samræmi við grein 9.4.4, ló 1 og 2, í byggingareglugerð

**Gluggar og hurðir:**

Eru úr áltré. Óil málmefni í gluggum eru ryðfri. Gluggar verða dökkir að utan en hvítir að innan. Gluggar eru vottaðir af Nýsköpunarmíðstöð Íslands. Gler sem er nær gólfni er 600mm er úr hertu gleri. Hurðir eru áltré hurðir með gleri í. Sparklistir eru úr álli. Póstiuga er í hvern aðkomuhurð. Vindbrötur úr tímri eru fyrir framan úthurð.

Allar innreitningar eru framleiðdar af vottubóm og viðurkenndum aðla.

Einangrun allra byggingarhluta, þ.e. gerð hennar og þykkt svo og reiknað einangrunargildi hvers einstaks byggingarhluta

**Kólnunartölur:**

Heildarfenntápan byggingar verður innan marka byggingarreglugerðar. Hámarks U-gildi byggingarhluta verða í samræmi við töflu í gr. 180.3 í byggingarreglugerð. Sjá útreikingar í viðhengi á tölvutæku formi

Reiknað varmatap á m² húss 1.12 W/m2°C

**Lagnir**

Framleiðandi sér til að að all lagnaeftir uppfylli 120.1 mg. byggingreglugerða.

**Sköplagnir:** Rör skulu vera hjóðeyfandi plastör. Setja skal brunavarnarkraga við oil plötuskil og/éða þar sem farið er á milli brunahöfna. Útöfnunarpípur mega vera úr polypropylen. Allt efni og allur frágangur skal uppfylla IST 68.

**Vatnslagnir:**

Allar lagnir liggja í gólf eða lagnaveggjum. Við oil hreinlaetstæki skulu vera stoppkranar. Blöndunartæki í sturtum skulu vera hitastýrð til að tryggja að hitastig fari ekki yfir 55°. Oil hreinlaetstæki skulu uppfylla kröfur sem gerðar eru til hreinlaetstækja í flokki 1. Efni og frágangur í samræmi við IST 67.

Önnur skulu framleiðdir skv. IST EN 442

**Upphitun**

Upphitað er með gólfhita og reiknað út af verkfræðing.

Pípur og pípuæfni skal einangra með 15mm steinullahöllum.

með oflötum trefjastýrktum ákúð eða sambærilegu. Ekki má nota plastvafning, plastbónd eða annað brennandi efni. Valdir öfnar skulu framleiðdir skv. IST EN 442.

**Intök og lýsing lagnaeldis:**

Intöku eru í kjallara í lagnarymi, sjá lagnateikningar verkfræðings.

Varmaskiptir er á heiltu neyslurvætti við innlita. Hringrásar lög og deila er á heiltu neyslurvætti til að tryggja að hitastig lögns sé á bilinu 60°C til 65°C.

Lagnir í gólf skulu vera úr krossbundnu HD Polyethylen (PEX) skv. DIN 16892/3 með sutfreimvörn eða sambærilegt. Hlíðarör skulu vera úr Polyethylen.

Lagnir upp að húsi og tæki skulu vera úr krossbundnu Polyethylen samkvæmt DIN 16892/3 eða sambærilegt.

**Loftræsing.**

Oil rými eru náttúrulega loftræst nema annað sé tekið fram og þá með vélrænni loftræsingu, merkt LR á teikningum.Loftræst er frá öllum gluggalausum rýmum (LR) eins og reglugerð kvæðar á um. Vélræn loftræsing er frá einhúsi og þaðherbergjum allra íbúða.

Loftræsing skul almennt tekin upp úr þaki.

**Hjóðvíst.**

Kröfum um hjóðvíst verður fullnægt í samræmi við Byggingarreglugerð nr. 112/2012: 11. hluta Hjóðvíst - með síðari tíma breytingum, ásamt viðeigandi stöðum, leiðbeiningum og reglum sem þar er vísað í. Lágmarksgæði Hjóðvístar eru þar skilgreind sem Hjóðlökkr C í staðinum IST 45:2016.

Hjóðstig frá umhverfi hefur verið áætlað til m.a. flokk D-s2,d0. Álmdur dökur innan loftbils útveggjaklæðningar er í flokki E. Synt fram á í brunahönnun að meginregla gr. 9.7.3 í byggingareglugerð leiti uppfyllt.

Innan loftbils útveggjaklæðningar skal klætt á 600mm bili með 9mm útgifafla yfir oil samskeyti milli íbúða (lóbrett og lárétt). Í lárétum hæðarskrilm skal einnig komið fyrir þanborðum af þakinnu PFC Corofill (eða sambærilegt) til að hindra enn frekar lóbretta eldsúðbreiðslu. Heilklætt skal undir þakkarit yfir svölum með klæðningum í flokki 1.

Gæðklæðningar skulu uppfylla flokk T (Broof (I2)).

**Brunahöfnum**

Brunahöfnum er sýnd á teikningum. Grunnflötur bygginga er undir 600m2. Hæðarskil skulu uppfylla REI90 og brunahöfnum milli íbúða REI90 og EI90. Svalir skulu hafa a.m.k. REI60 brunamíðstöðu. Þak bygginga eru REI 60.

Taknrymi á jarðhæð bygginga skal myndu EI90 skil að aðliggjandi íbúðum.

Loftræsing verður hönnuð og útfærð skv. gr. 9.6.14 í byggingareglugerð.

Aðkoma og aðgerðir slökkviliðs

Víðbragðslími er metið undir 15 mínútum. Slökkvilið getur þurft að aðstoða við rýmingu frá svölum íbúða á 2. hæð. Gert er ráð fyrir að slökkvilið rýklosi einstök rými um glugga og dyr.

Burðavirki við tröna

Lóbrett burðavirki skulu almennt uppfylla R90, hæðarskil R90 og þakvirkiplötur R60. Burðavirki sem styðja við EI90 brunahöfnum skulu ávallt standast a.m.k. R90. Burðavirki svalla skulu uppfylla R60. Synt skal fram á með útreikingum burðarþöskuhönnuðar að burðavirki bygginganna standist framangreindar kröfur.

Víðhald brunavarna

Gert er ráð fyrir að gerður verði þjónustusamningur um viðhald á handslökkviliðnaði í sameiginlegum rýmum.

**BRUNAVARNIR**

Auk þeirra brunavarna sem sýndar eru myndrænt á aðaluppdrætti (afstaða, höfnum, flötaleiðir, o.fl.) komi eftirfarandi texti fram á teikningu:

Brunavarnir eru samkvæmt greinargerð ÖRUGG verkfræðistofu dags. 17.12.2021. Brunahönnun tekur til íbúðarbygginga við Asparskóga 3 á Akranesi. Um er að ræða þrjú hús á einni lóð sem teljast sem ein bygging sem skiplist er þrjú matshluta nær til þriggja húsa sem eru bygginga.

Notkunarskilmálar vegna brunavarna

Byggingin er í notkunarflokki 3. Brunalaag skal vera undir 800 MJ/m2.

Brunaviðvörn

Í hverri íbúð skulu vera stakir reykskjarnjar í samræmi við IST EN 14604, lágmark einn skjarnjar á hverja 80 m2. Mælt er með því að íbúar setji upp reykskjarnjara í oil svefnrymi.

Handslökkviliðnaður

Handslökkviltæki skulu vera skv. IST EN 3. Í hverri íbúð skal vera eitt 6l létvatnstæki með slökkvigeitu 21A og 183B. Í eldhúsum er eindregið mælt með eldvarnartoppum. Í hjólagæmslum skulu vera létvatnstæki með slökkvigeitu a.m.k. 21A og 144B.

Neyðarlýsing og leiðarmerkingar

Ekki er krafu um neyðarlýsingu eða leiðarmerkingar í bygginginni. Utanhúss skal vera almenn lýsing, þ.a. auðvelt sé að komast klakklaust frá húsi. Miða skal við a.m.k. 10 lóx við hús.

Rýming við eldsvoða

Flötaleiðir eru sýndar á aðaluppdráttum. Hurðir í flötaleið skal vera hægt að opna innan frá án lykils eða verkfæra.

Klæðningar

Flokkun klæðninga er skv. IST EN 13501-1. Klæðningar innanhúss verða í flokki 1 K210 B-s1, d0 (flokkur 1). Gólfefni á flötaleiðum skulu uppfylla lágmark flokk Dfl-s1.

Útveggir eru úr tímri og undirflati í klæðningu uppfylla almennt a.m.k. flokk D-s2,d0. Álmdur dökur innan loftbils útveggjaklæðningar er í flokki E. Synt fram á í brunahönnun að meginregla gr. 9.7.3 í byggingareglugerð leiti uppfyllt.

Innan loftbils útveggjaklæðningar skal klætt á 600mm bili með 9mm útgifafla yfir oil samskeyti milli íbúða (lóbrett og lárétt). Í lárétum hæðarskrilm skal einnig komið fyrir þanborðum af þakinnu PFC Corofill (eða sambærilegt) til að hindra enn frekar lóbretta eldsúðbreiðslu. Heilklætt skal undir þakkarit yfir svölum með klæðningum í flokki 1.

Gæðklæðningar skulu uppfylla flokk T (Broof (I2)).

**Brunahöfnum**

Brunahöfnum er sýnd á teikningum. Grunnflötur bygginga er undir 600m2. Hæðarskil skulu uppfylla REI90 og brunahöfnum milli íbúða REI90 og EI90. Svalir skulu hafa a.m.k. REI60 brunamíðstöðu. Þak bygginga eru REI 60.

Taknrymi á jarðhæð bygginga skal myndu EI90 skil að aðliggjandi íbúðum.

Loftræsing verður hönnuð og útfærð skv. gr. 9.6.14 í byggingareglugerð.

Aðkoma og aðgerðir slökkviliðs

Víðbragðslími er metið undir 15 mínútum. Slökkvilið getur þurft að aðstoða við rýmingu frá svölum íbúða á 2. hæð. Gert er ráð fyrir að slökkvilið rýklosi einstök rými um glugga og dyr.

Burðavirki við tröna

Lóbrett burðavirki skulu almennt uppfylla R90, hæðarskil R90 og þakvirkiplötur R60. Burðavirki sem styðja við EI90 brunahöfnum skulu ávallt standast a.m.k. R90. Burðavirki svalla skulu uppfylla R60. Synt skal fram á með útreikingum burðarþöskuhönnuðar að burðavirki bygginganna standist framangreindar kröfur.

Víðhald brunavarna

Gert er ráð fyrir að gerður verði þjónustusamningur um viðhald á handslökkviliðnaði í sameiginlegum rýmum.

**BRUNAVARNIR**

Auk þeirra brunavarna sem sýndar eru myndrænt á aðaluppdrætti (afstaða, höfnum, flötaleiðir, o.fl.) komi eftirfarandi texti fram á teikningu:

Brunavarnir eru samkvæmt greinargerð ÖRUGG verkfræðistofu dags. 17.12.2021. Brunahönnun tekur til íbúðarbygginga við Asparskóga 3 á Akranesi. Um er að ræða þrjú hús á einni lóð sem teljast sem ein bygging sem skiplist er þrjú matshluta nær til þriggja húsa sem eru bygginga.

Notkunarskilmálar vegna brunavarna

Byggingin er í notkunarflokki 3. Brunalaag skal vera undir 800 MJ/m2.

Brunaviðvörn

Í hverri íbúð skulu vera stakir reykskjarnjar í samræmi við IST EN 14604, lágmark einn skjarnjar á hverja 80 m2. Mælt er með því að íbúar setji upp reykskjarnjara í oil svefnrymi.

Handslökkviliðnaður

Handslökkviltæki skulu vera skv. IST EN 3. Í hverri íbúð skal vera eitt 6l létvatnstæki með slökkvigeitu 21A og 183B. Í eldhúsum er eindregið mælt með eldvarnartoppum. Í hjólagæmslum skulu vera létvatnstæki með slökkvigeitu a.m.k. 21A og 144B.

Neyðarlýsing og leiðarmerkingar

Ekki er krafu um neyðarlýsingu eða leiðarmerkingar í bygginginni. Utanhúss skal vera almenn lýsing, þ.a. auðvelt sé að komast klakklaust frá húsi. Miða skal við a.m.k. 10 lóx við hús.

Rýming við eldsvoða

Flötaleiðir eru sýndar á aðaluppdráttum. Hurðir í flötaleið skal vera hægt að opna innan frá án lykils eða verkfæra.

Klæðningar

Flokkun klæðninga er skv. IST EN 13501-1. Klæðningar innanhúss verða í flokki 1 K210 B-s1, d0 (flokkur 1). Gólfefni á flötaleiðum skulu uppfylla lágmark flokk Dfl-s1.

Útveggir eru úr tímri og undirflati í klæðningu uppfylla almennt a.m.k. flokk D-s2,d0. Álmdur dökur innan loftbils útveggjaklæðningar er í flokki E. Synt fram á í brunahönnun að meginregla gr. 9.7.3 í byggingareglugerð leiti uppfyllt.

Innan loftbils útveggjaklæðningar skal klætt á 600mm bili með 9mm útgifafla yfir oil samskeyti milli íbúða (lóbrett og lárétt). Í lárétum hæðarskrilm skal einnig komið fyrir þanborðum af þakinnu PFC Corofill (eða sambærilegt) til að hindra enn frekar lóbretta eldsúðbreiðslu. Heilklætt skal undir þakkarit yfir svölum með klæðningum í flokki 1.

Gæðklæðningar skulu uppfylla flokk T (Broof (I2)).

**Brunahöfnum**

Brunahöfnum er sýnd á teikningum. Grunnflötur bygginga er undir 600m2. Hæðarskil skulu uppfylla REI90 og brunahöfnum milli íbúða REI90 og EI90. Svalir skulu hafa a.m.k. REI60 brunamíðstöðu. Þak bygginga eru REI 60.

Taknrymi á jarðhæð bygginga skal myndu EI90 skil að aðliggjandi íbúðum.

Hnitaskrá

HNIT	AUSTUR NORÐUR	
LM04	352269.149	428381.869
LM05	352322.019	428328.673
LM06	352372.478	428378.823
LM07	352368.248	428383.078
LM08	352354.516	428388.683
LM09	352346.565	428391.928
LM10	352313.124	428425.575
C01	352354.722	428369.685
C02	352354.367	428369.682
B11	352320.636	428338.577
B12	352311.471	428347.797
B13	352329.558	428365.773
B14	352312.639	428382.796
B15	352303.774	428373.984
B16	352310.118	428367.601
B17	352300.897	428358.437
B18	352285.389	428374.041
B19	352312.696	428401.181
B20	352347.943	428365.717



AFSTÖÐUMYND ASPARSKÓGUR 3 mhl.03  
1 : 500

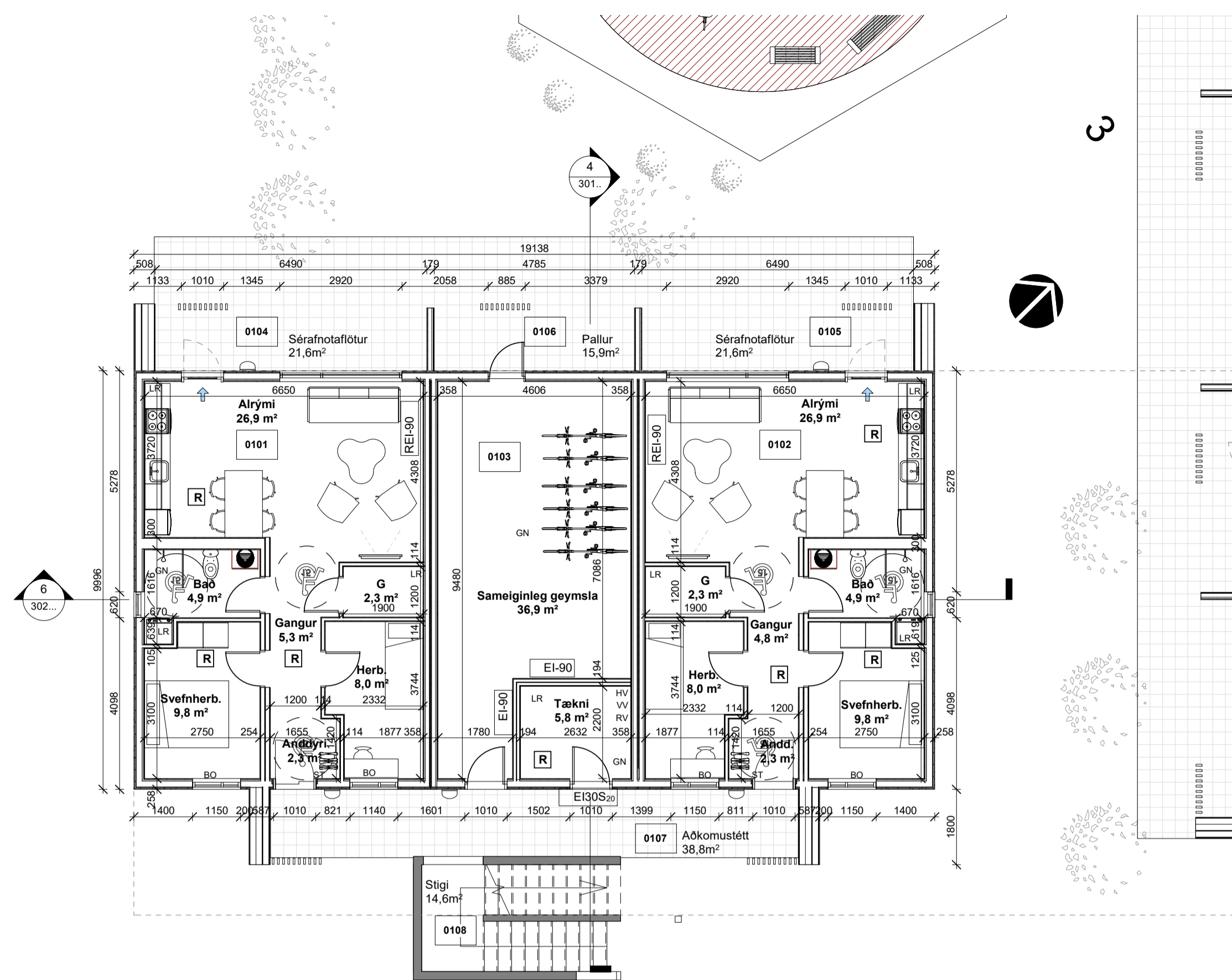

GRUNNMYND JARÐHÆÐAR mhl.03  
1 : 100

kvóð um gangatög og veitufögn

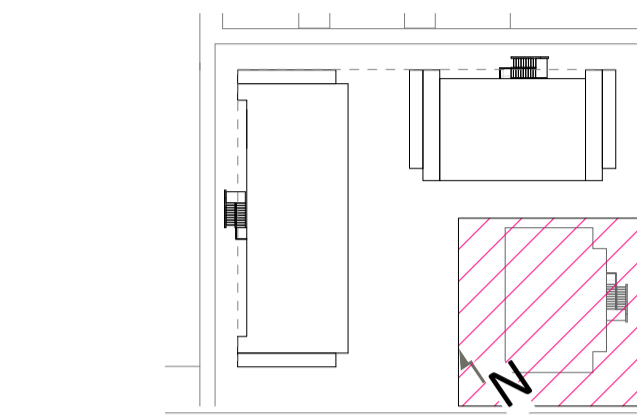

LYKILMYND 03  
1 : 1000

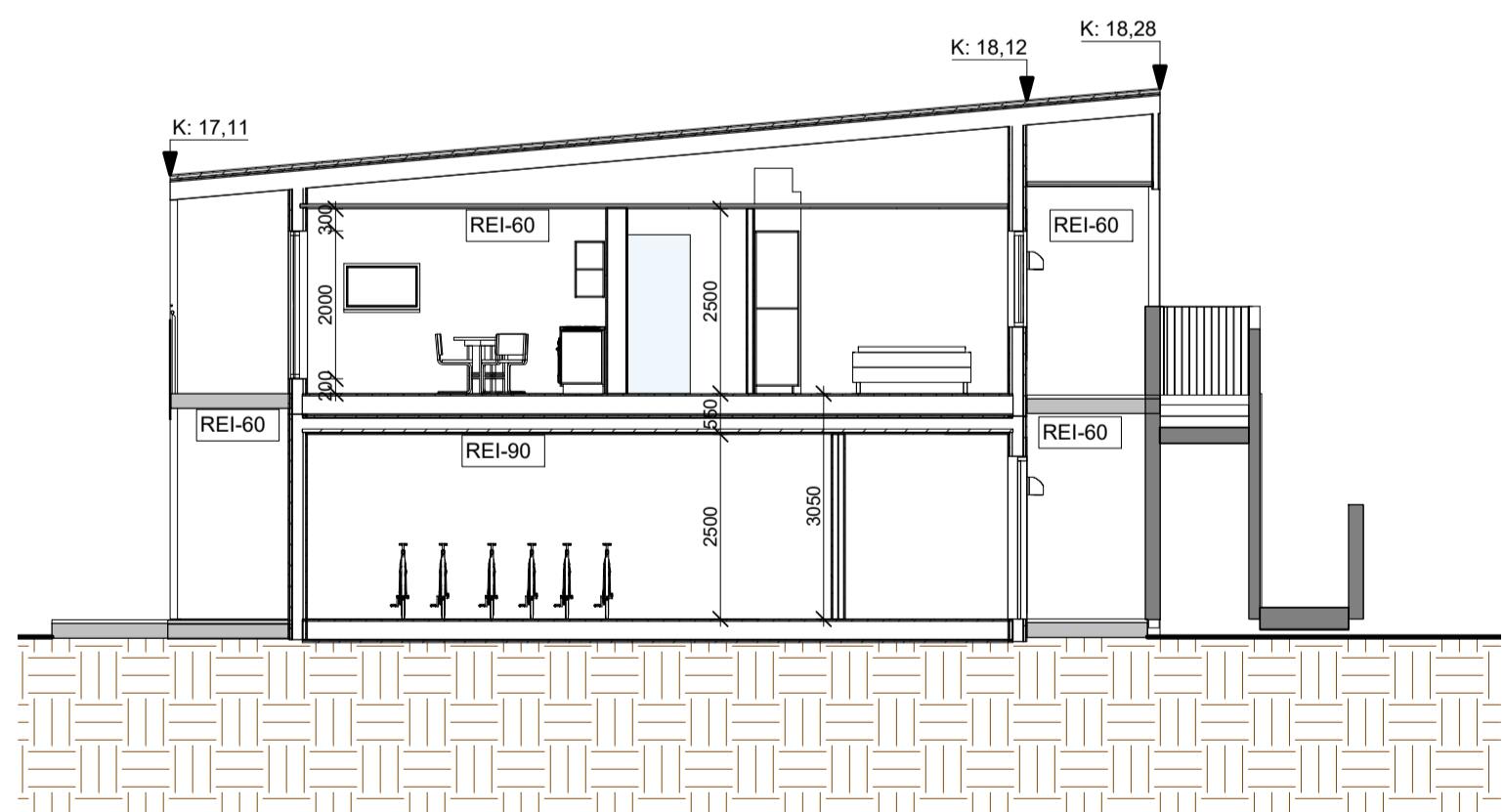

mhl.03 Sneiðing A-A  
1 : 100

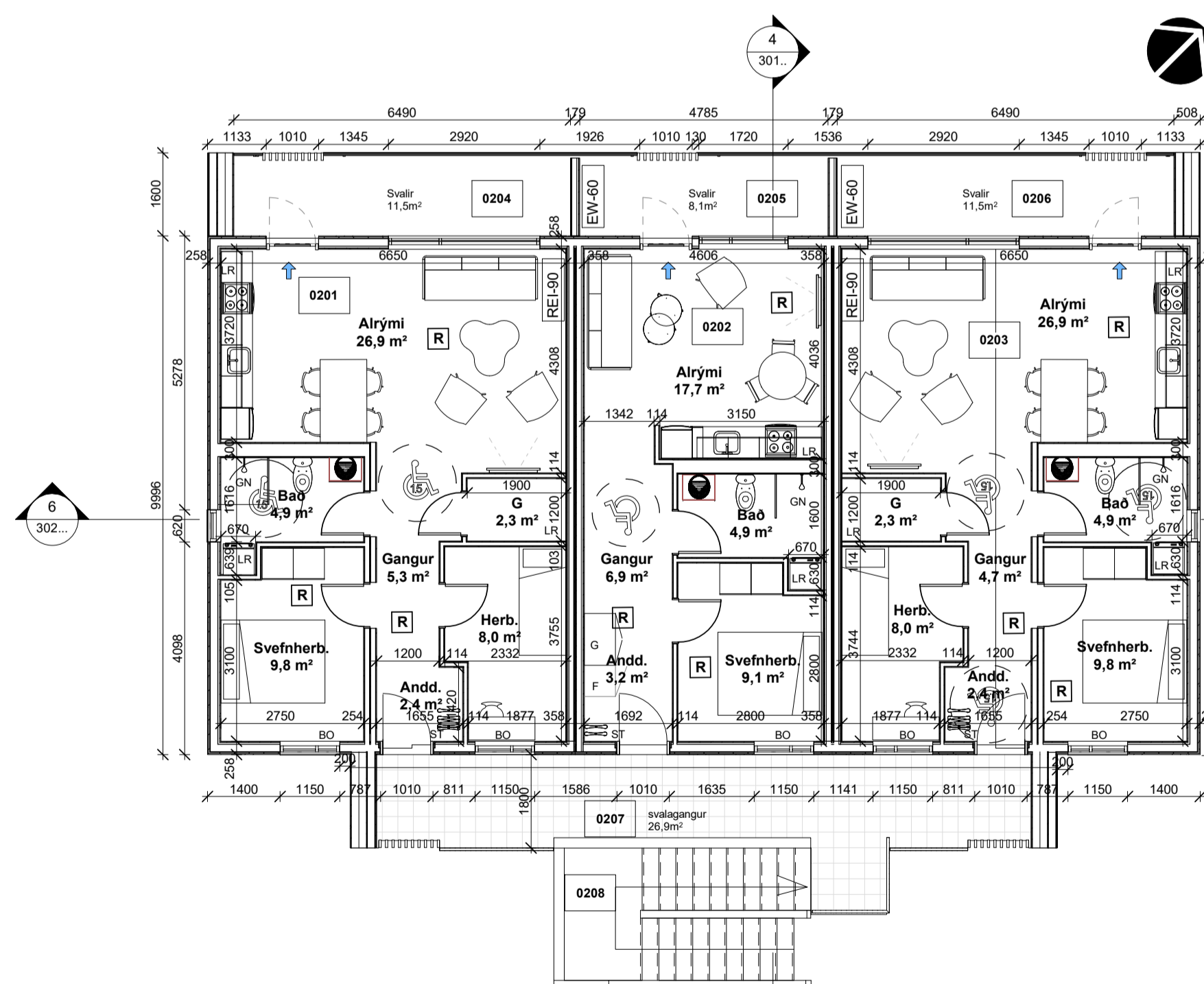

GRUNNMYND 2 HÆÐAR mhl.03  
1 : 100

Utg. / Skýring / Breyting: \_\_\_\_\_ Dags: \_\_\_\_\_ Teknað / Vírland

VERKLAUF / EIGANDI  
**ASPARSKÓGAR 3**  
TEIGUND VERKS

**ADALUPPRÁTTUR**  
Grunnmynd mhl.03  
afstöðumynd

LANDNÚMÉR: L230593  
STADGR.: 3000-1-  
MHL: 03  
MKV.: 1:200  
BLADSTÆRÐ: A1  
ÚTGÁFA DAGS: 20.12.2021  
TEIKNAD: SBJ

**2053**

VERNR.

**301.**

RADNR. ÚTGÁFA



Svava Björk Jónsdóttir kt: 2812782239  
Hönnuður - aðal/séruppráttur

Svava Björk Jónsdóttir kt: 2812782239  
Hönnunarstjóri

Laugavegur 178 | Reykjavík | S: 8999958 | svavabjork@svavajonsark.com

ÖLL AFNOT OG AFRITUN TENNINGAR AD HLUTA EDA I HELD ER NAÐ SKRIFLEGU LEYFIHOFUNDA

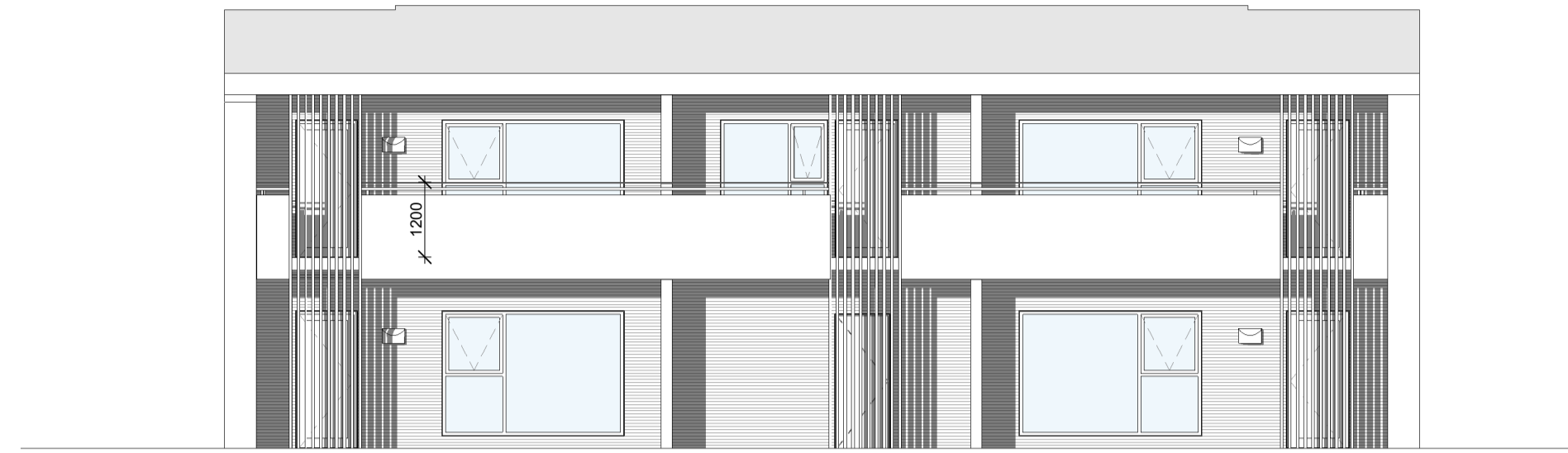

Ásýnd Norð-vestur mhl. 03  
1 : 100

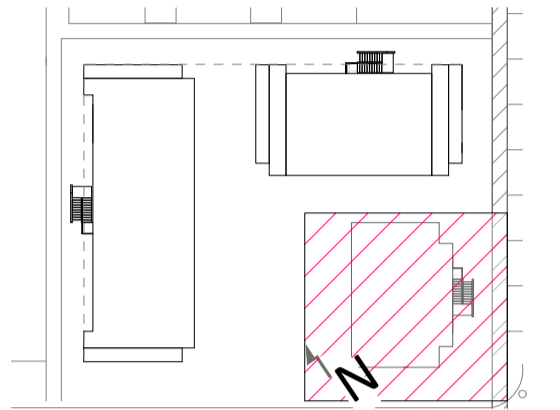

LYKILMYND 03..

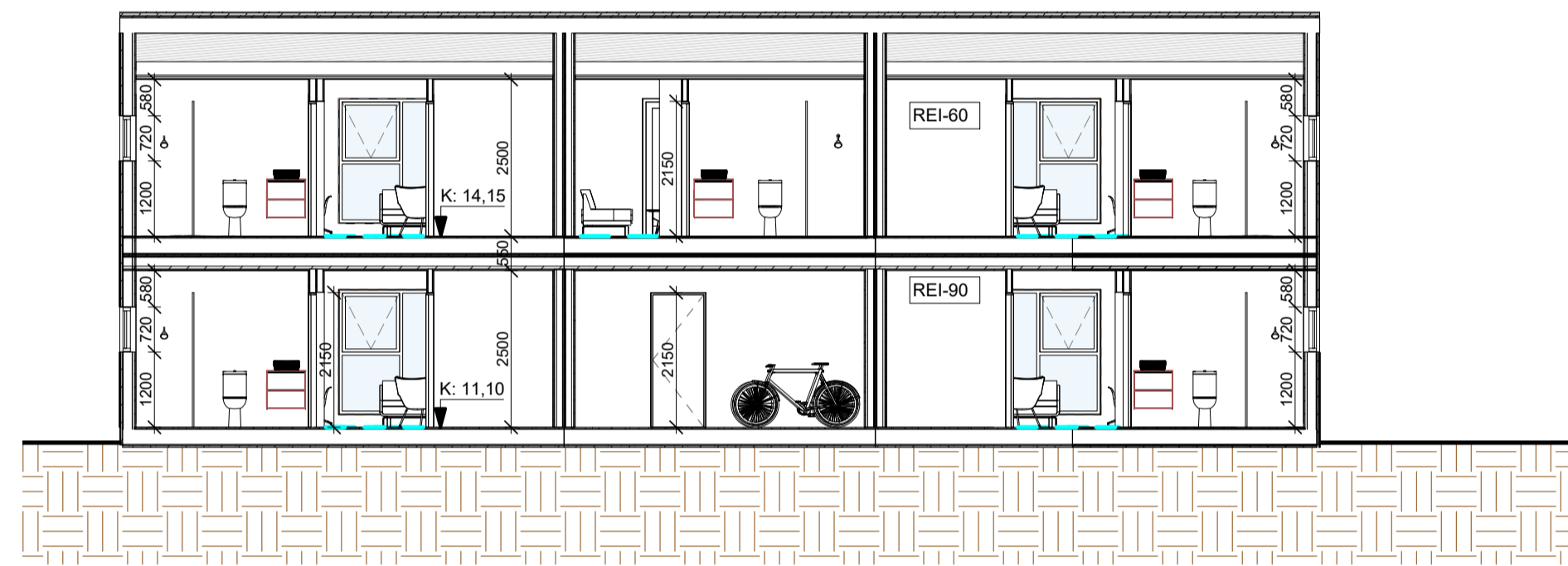

mhl 03 Sneiðing B-B  
1 : 100

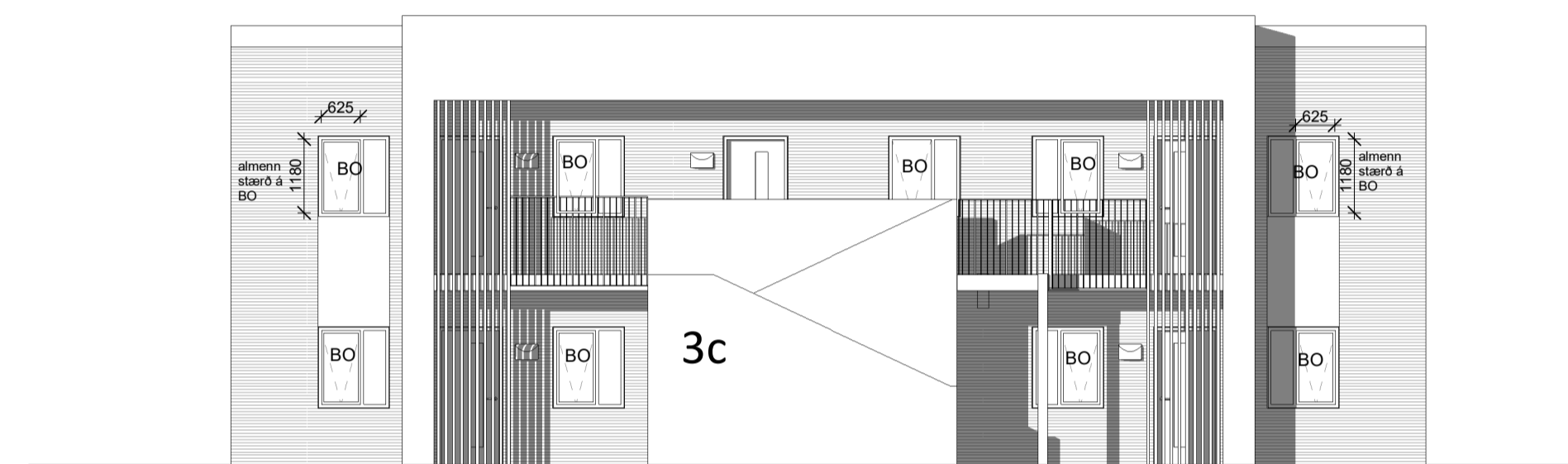

Ásýnd Suð vestur mhl. 03  
1 : 100



Ásýnd austur mhl. 03  
1 : 100



Ásýnd vestur mhl. 03  
1 : 100

Útg. | Skýring / Breyting. | Dags. | Teknad / Vírland

VERKKAUFI / EIGANDI  
**ASPARSKÓGAR 3**  
TEGUND VERKS

**ADALUPPDRÁTTUR**  
Ásýndir og snið mhl. 03

LANDNÚMÉR: L230593  
STADGR.: 3000-1-  
MHL: 03  
MKV.:  
BLADSTÆRD: A1  
ÚTGÁFA DAGS: 21.12.2021  
TEIKNAD: SBJ

**2053** **302...**  
VERNR. RADNR. ÚTGÁFA

  
SVAVAJÓNS  
ARKITEKTUR & RÁÐGJÖF  
Svava Björk Jónsdóttir kt: 2812782239  
Hönnuður - aðal/séruppdráttur  
Svava Björk Jónsdóttir kt: 2812782239  
Hönnunartjóni

Laugavegur 178 | Reykjavík | S: 8999958 | svavabjork@svavajonsark.com

ÖLL AFNOT OG AFRITUN TENNINGAR AD HLUTA EDA I HELD ER HÁÐ SKRIFLEGU LEYFIHÖFUNDNA